KDV DAHİL 250 LİRA

SUPERMEN

SUPER SERİ

CİLT 2

3

Türkiye'de yayın hakkı B YAYINLARI na aittir.
(BİLKA-Bilim Kültür Araştırma, Yayıncılık Ltd.Şti.)

FELAKETİN BAŞLANGICI

SÜPERMEN'İN GÜNLÜĞÜNDEN SEÇMELER ...

"KRİPTON GEZEGENİ BENİM VATANIMDI. GEZEGEN YOK OLDUĞUNDANBERİ AİLEM HAKKINDA ÇOK ŞEY ÖĞRENDİM-"

"JOR-EL VE LARA, GEZEGENLE BİRLİKTE YOK OLMUŞLARDI-"

"BABAMIN GÜNLÜKLERİ VE KAYIT BANTLARI, ONUN YAPTIKLARINI ÖĞRENMEME YARDIMCI OLDU ..."

"BABAM JOR-EL'İN, DÜNYANIN EN BÜYÜK BİLİM ADAMI OLDUĞUNU ÖĞRENDİM-"

KLIK

"AMA GENE DE ONU YETERİNCE TANIDIM DİYEMEM. KAYITLAR ..."

"..HER ŞEYİ KAPSAMIYORDU ..."

"BENİ BU DÜNYAYA GETİREN ROKET, KRİPTON'LA DÜNYA ARASINDA BİR MEKAN BOŞLUĞU YARATTIĞI SIRADA AY'DA, BABAMIN ADININ TAŞIYAN BU BANTLARI BULDUM. VE BÖYLECE KRİPTON'A AİT BİR ÇOK BİLGİ ...."

"-AÇIĞA ÇIKMIŞ VE AYDINLANMIŞ OLDU ..."

KRİPTON GEZEGENİ, 6 MİLYAR YIL ÖNCE, GÜNEŞTEN YANSIYAN BİR GAZ KÜTLESİNDEN OLUŞMUŞTUR ...

10.000 YIL ÖNCE KRİPTON, BİR ÇÖLDÜ. AMA SON 1000 YIL İÇİNDE SÜPER TEKNOLOJİK BİLGİLERE SAHİP BİR KÜLTÜR YETİŞTİ, BURADA ...

18 KRİPTON YILI, YAKLAŞIK 25 DÜNYA YILINA EŞİTTİR ..

HALİM

"KRİPTON'DA YALNIZCA GÜZELLİKLERİN YERALDIĞI BİR DÜNYA OLUŞTU."

"DAĞLAR, MÜCEVHER TAŞLARINI ANDIRIYORDU. ÇÜNKÜ ÖZ YAPILARI KRİSTALDİ, BU DAĞLARIN."

"GİDEREK EŞİNE ENDER RASTLANAN BİR KÜLTÜR OLUŞTU. KRİPTON HALKI DEVAMLI YENİLİKLERE KOŞUYORDU."

EN UFAK BİR BİLGİYİ BİLE DEĞERLENDİRMEK VE BİLGİMİZİ ARTTIRMAKTAN HİÇ KAÇINMADIK...

JOR/NİM! İŞTE ÇOCUKLAR! BAŞKENTİNİZ VE "EL" AİLESİ İÇİN BÜYÜK GURUR KAYNAĞI KANDOR ŞEHRİ BURASI. İLK KEZ BİR YÖNETİM KADROSU KURMA FİKRİ VE TEKLİFİ, BİZİM AİLEDEN ÇIKMIŞTIR!..

AİLEMİZİN ESERİ OLAN HER ŞEY BEŞBİN YILDAN BERİDİR GEZEGENİMİZE AİT TARİHİN EN ÖNEMLİ BÖLÜMÜDÜR. BEN KENDİMİ BU AİLENİN GELENEKLERİNE NASIL ADADIYSAM SİZLER DE HALKINIZ İÇİN ÇALIŞACAK VE TARİHİN DEVAMINI BÖYLECE KORUYACAKSINIZ.

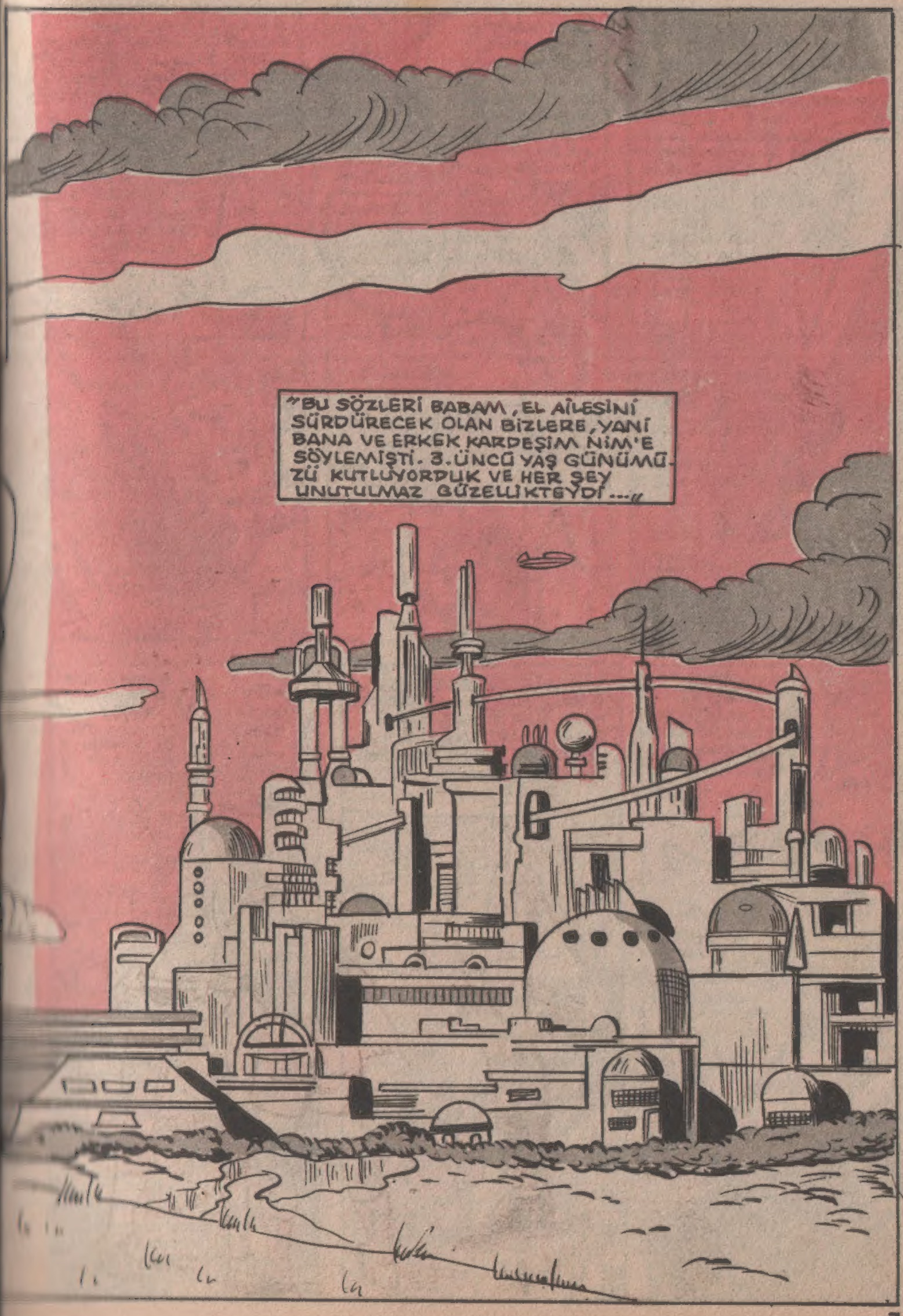
"BU SÖZLERİ BABAM, EL AİLESİNİ SÜRDÜRECEK OLAN BİZLERE, YANİ BANA VE ERKEK KARDEŞİM NİM'E SÖYLEMİŞTİ. 3.ÜNCÜ YAŞ GÜNÜMÜZÜ KUTLUYORDUK VE HER ŞEY UNUTULMAZ GÜZELLİKTEYDİ..."

"GEZEGENİN HER KENTİNDE OKULLAR AÇILMIŞTI. BU OKULLARIN HER BİRİ YAŞADIKLARI YÜZYILIN ÖZELLİKLERİNİ YANSITIYORDU..."

"EL AİLESİNİN YENİ NESLİ, BU OKULLARDA EĞİTİM GÖRMEKTEYDİ..."

"GİTTİĞİMİZ OKULUN BAŞ ÖĞRETMENİNİN ADI VEN'Dİ."

ÇOCUKLAR, BENİ BİR ÖĞRETMEN OLARAK DEĞİL DE BİR ARKADAŞ OLARAK GÖRÜN. BABANIZ DA ÖYLE GÖRÜRDÜ.

BABAMI TANIYOR MUSUNUZ?

TABİİ... DEDENİZ DE ÖĞRENCİMDİ...

AMA O ZAMANLAR SÖZLÜ DERSLER YAPILIRDI. BÖYLE DÜŞÜNÜNCE TRANSFERİYLE ÖĞRETİM, HENÜZ KULLANILMIYORDU...

OYSA GÜNÜMÜZDE ÖĞRETİLECEK BİLGİLER ELEKTRONİK CİHAZLARLA BEYNE İLETİLİYOR.

KOMPÜTER YARDIMIYLE ÇOCUKLAR YENİ BİLGİLERİ AKTİF OLARAK KULLANABİLİYORLAR.

BÖYLECE BİLGİLER, GENETİK OLARAK KODLANMIŞ BİR CİHAZ YANİ "RNA" YARDIMIYLE BEDENE VERİLİYOR VE BEYNE YERLEŞMESİ SAĞLANIYOR.

BAŞKA SORUNUZ VAR MI?

BENİM BİR SORUM VAR!

BU NASIL KULLANILIYOR?

SENİN ZEKA TESTİN MÜKEMMEL, JORSENDE ÖĞRETME YETENEĞİ VAR.

BEN SADECE ÖĞRENMEK İSTERİM!

"ÖĞRENİLECEK ÇOK ŞEY VARDI..."

"DÖRT YIL İÇİNDE ALTI YILDA ÖĞRENİLİCEK ŞEYLERİ ÖĞRENMİŞTİM. ÇOK ÇALIŞIYORDUM..."

"AMA HENÜZ İŞİN BAŞINDAYDIM..."

JOR, HEP DERS ÇALIŞIYORSUN. BİRAZ DA GELİP BİZİMLE OYNASANA!

DAHA SONRA, KRU...

BİRAZCIK OLSUN, GELSENE...

MADEM ÇOK ISRAR EDİYORSUN, PEKİ, GELİYORUM. UUH!..

HA HA! ŞAKAM HOŞUNA GİTTİ Mİ JOR?..

HEEY! NEREYE GİDİYORSUN?

BU SAÇMA ŞAKALARINI KENDİNE SAKLA!

SEN KAFANI DERSLE BOZMUŞSUN, JOR.

"ARADAN 5 YIL DAHA GEÇTİ VE ÇOK ÖNEMLİ BİR ŞEYİN FARKINA VARDIM. BU HİÇ TÜKENMEYEN ÖĞRENME ARZUM BENİ GENÇLİK DUYGULARIMDAN UZAKLAŞTIRMIŞTI..."

ARKADAŞLARIMDAN ÖYLESİNE UZAKLAŞTIM Kİ, ARTIK BENİ OYUNA BİLE ÇAĞIRMIYORLAR...

EN KARIŞIK PROBLEMLERİ BİLE HEMEN ÇÖZÜYORUM. ARKADAŞLARIMDAN ÇOK İLERDEYİM, AMA YAPAYALNIZIM!..

DEMEK Kİ BİR ŞEYLER EKSİK. VE BU EKSİKLİKLERİ DEĞİŞTİRMEM GEREKİYOR!

"JOR-EL'İN GÜNLÜĞÜ. BUGÜN YENİ BİR ARKADAŞLA TANIŞTIM. ADI: KİM-DA... KANTİNDE KARŞILAŞTIK. BİRAZ KONUŞTUK..."

"İNSAN BİRAZ CESARETİNİ TOPLAYABİLİRSE ARKADAŞLIK KOLAY BİR İŞMİŞ..."

"DAHA SONRA KÜÇÜK, AMA ENTELLEKTÜEL BİR TOPLULUĞA GİRDİM..."

"BOŞ ZAMANLARIMDA ARKADAŞLARIM, KİM, RAL-EN, NOR-KAN'LA KONUŞUYORDUM

EĞER İTME GÜCÜ KUVVETLENDİRİLEBİLSEYDİ, ROKET YAPILABİLİRDİ...

EVET, AMA AĞIRLIK FAKTÖRÜ?..

"DAHA ÖNCE HİÇ TANIMADIĞIM KİŞİLERLE DE TANIŞTIM."

SELAM JOREL. DANS EDER MİSİN?

ŞEY... DANS MI DEDİN?

"VE OKULDA KONUŞUYORDUM Kİ..."

VE BÖYLECE PROJEMİZ UYGULANABİLİR...

JOR, SINIFIMIZIN EN İYİ ÖĞRENCİSİDİR...

"12 YIL SÜREN OKUL EĞİTİMİNDEN SONRA BİR ÜST DÜZEYDEKİ EĞİTİME BAŞLAMIŞTIM. PROJEMİZİ GERÇEKLEŞTİRMEK, BENİ DAHA DA GÜÇLÜ KILMIŞTI..."

HARİKA JOR... BU ŞAŞIRTICI BİR MATEMATİK PROBLEMİ. SENİ KUTLARIM.

TEŞEKKÜRLER MÜDÜR. ŞAŞIRTICI DEĞİL DE BİR PARÇA UZUN. O KADAR.

YENİ ŞEYLER BULMAK, YENİ ŞEYLERE BAŞLAMAK İÇİN ÖNÜNDE ÇOK UZUN ZAMAN VAR.

BİRAZ DİNLENMELİSİN. KENDİNİ DE BU ARADA İHMAL ETMEMELİSİN...

SELAM GENÇ DEHA!.. OKULU BİTİRMEYE HAZIR MISIN?..

ADIM GENÇ DEHA DEĞİL.

DİĞER İNSANLARDAN FARKIM YOK.

"HER ÖĞRENCİYE SEÇECEĞİ MESLEĞİ ÖNEREN, BİLGİSAYARDIR. BANA MESLEK SEÇMEK İÇİN EPEY ZORLANMIŞ, BU BİLGİSAYAR..."

"ÇÜNKÜ TAM YARIM DÜZİNE MESLEĞE YATKIN OLDUĞUM ORTAYA ÇIKMIŞ. BİYOLOJİDEN TUTUN DA ATOM BİLİMİNE KADAR. HANGİ MESLEĞİN BENİM İÇİN İYİ OLDUĞUNA KARAR VEREMİYORMUŞ. AMA SONUNDA ARAŞTIRMA MERKEZİNİ ÖNERMİŞ."

"GENERAL DRU-ZOD VE PROFESÖR KENDAL, BENİ ÇOK İYİ KARŞILAMIŞLARDI..."

TRANSMİSYON DÜZENEĞİ HAKKINDA YENİ GELİŞMELERİ ÖĞRENEBİLİRSEM ÇOK SEVİNİRİM...

İKİ BİLİM ADAMI BİR ARAYA GELDİLER Mİ DAİMA KENDİ KONULARINDAN SÖZ EDERLER. BANA GİTMEK DÜŞÜYOR. SİZİ RAHATSIZ ETMEYEYİM.

BURADAN HOŞLANACAĞINI SANIYORUM. SENİN GİBİ YETENEKLERİ OLAN BİR GENCİN BURADA SİVRİLMESİ ÇOK KOLAY...

EVET. BURASI DEĞİŞİK BİR YERDİR. BİZLER GERÇEK MUCİZELER YARATMAK İÇİN ÇALIŞIYORUZ.

EVET JOR... UZAY YOLCULUĞU KONUSUNU, BİR UZAY GEMİSİ YAPMANIN MÜMKÜN OLDUĞUNU TEORİKTE BİLİYORUZ, AMA PRATİKTE SORUNLARLA KARŞILAŞIYORUZ.

BUGÜNE KADAR BÖYLE OLDU.

PROFESÖR DAL... KISA ZAMANDA BÖYLE BİR ORGANİZASYON KURMANIZ BENİ ETKİLEDİ...

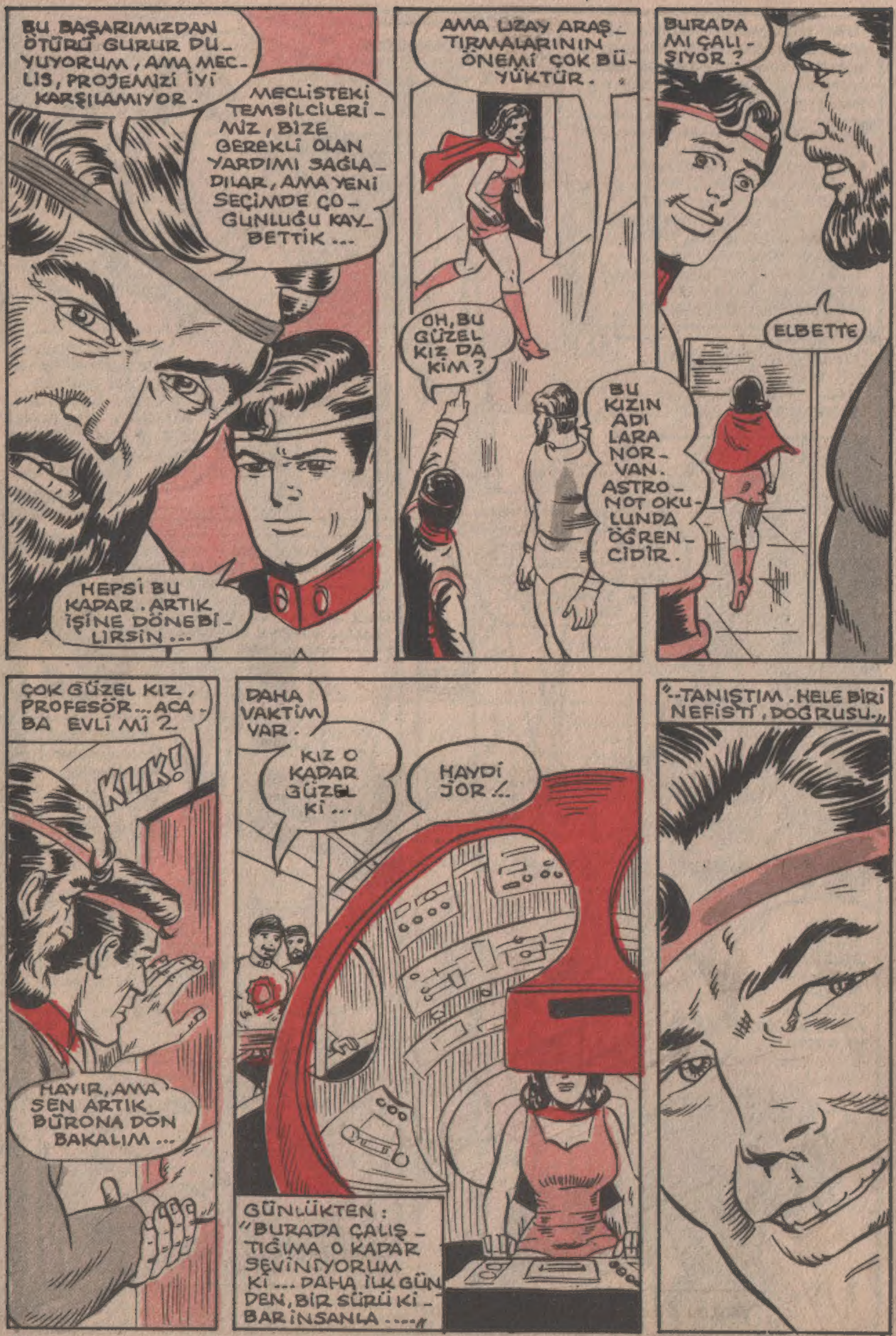
BU BAŞARIMIZDAN ÖTÜRÜ GURUR DUYUYORUM, AMA MECLİS, PROJEMİZİ İYİ KARŞILAMIYOR.
MECLİSTEKİ TEMSİLCİLERİMİZ, BİZE GEREKLİ OLAN YARDIMI SAĞLADILAR, AMA YENİ SEÇİMDE ÇOĞUNLUĞU KAYBETTİK...
HEPSİ BU KADAR. ARTIK İŞİNE DÖNEBİLİRSİN...
AMA LİZAY ARAŞTIRMALARININ ÖNEMİ ÇOK BÜYÜKTÜR.
OH, BU GÜZEL KIZ DA KİM?
BU KIZIN ADI LARA NORVAN. ASTRONOT OKULUNDA ÖĞRENCİDİR.
BURADA MI ÇALIŞIYOR?
ELBETTE
ÇOK GÜZEL KIZ, PROFESÖR... ACABA EVLİ Mİ?
KLIK!
HAYIR, AMA SEN ARTIK BÜRONA DÖN BAKALIM...
DAHA VAKTİM VAR.
KIZ O KADAR GÜZEL Kİ...
HAYDİ JOR!..
GÜNLÜKTEN: "BURADA ÇALIŞTIĞIMA O KADAR SEVİNİYORUM Kİ... DAHA İLK GÜNDEN, BİR SÜRÜ Kİ-BARİNSANLA....."
"...TANIŞTIM. HELE BİRİ NEFİSTİ, DOĞRUSU..."

"PROFESÖR KEN-DAL, ÇALIŞMAM İÇİN GEREKLİ OLAN ÂLETLERİ BANA VERDİ. İNCELEMELERE BAŞLADIM

"AMACIM, ROKETLERİMİZ İÇİN DAHA YENİ VE UCUZ BİR AYGIT BULABİLMEKTİ..."

"BU SORUNU, ANCAK YERÇEKİMİNİ ORTADAN KALDIRMAKLA ÇÖZEBİLİRDİM

"HER GEÇEN GÜN, BAŞARIYA ADIM ADIM YAKLAŞIYORUM. BUGÜN YERÇEKİMİNİ ORTADAN KALDIRAN ATOMLARI İZOLE EDEBİLDİM."

"AMA BU MUCİZENİN NASIL GERÇEKLEŞTİĞİNİ ANLAMADIM."

"ÇALIŞMAMI SÜRDÜRÜYORUM."

"HARİKA!.. İLK KEZ AS PARÇACIĞINI İKİ KATINA ÇIKARABİLDİM. BUNU KULLANILIR HALE GETİRİRSEM..."

"İŞTE, İLK KEZ YERÇEKİMİNİ ORTADAN KALDIRMA DENEYİNİ YAPIYORUM. ARTIK İŞ, ŞANSA KALDI."

"AS, ADINI VERDİĞİM ÂLET, YERÇEKİMİNİ TAMAMEN ORTADAN KALDIRIYOR..."

"YARIN DENEYİME BAŞLIYORUM."

UMARIM ÇOK İYİ BİR NEDENİN VARDIR JOR-EL. BENİ MECLİSTEKİ OTURUMDAN ÇIKARTTIĞINA GÖRE...

TEORİMİ İSPATLAMAK İSTİYORUM. BENİMLE İLGİLENDİĞİNİZ İÇİN SİZE ÇOK TEŞEKKÜR EDERİM, GENERAL ZOD.

BİR ŞEY DEĞİL, AMA NEDEN ÇATIYA TIRMANIYORUZ, ANLAYAMADIM.

ÇOK BASİT. AŞAĞIYA ATLAYA-BİLMEK İÇİN...

EL! NE YAPIYORSUN SEN? HEEY! DUUR!

HEYECAN-LANMAYIN GENERAL. BANA BİR ŞEY OLMAZ!

AMAN TANRIM! UÇU-YOR. HEM DE ROKETE BİN-MEDEN...

BÜYÜK BİR MUCİZE! YERÇE-KİMİNİ ORTADAN KALDIRMIŞ!

BU GENÇ BİR DEHA, AZİ-ZİM! DEHA!..

"KUŞKUSUZ, BUNDAN ÇOK FAZLA ETKİLENMİŞLERDİ..."

"YERÇEKİMİNDEN ETKİLENMEYEN ROKETİ YA-PABİLMEK İÇİN MECLİSTEN İZİN BEKLİYOR-DUM. VE BEKLEDİĞİM GÜN GELMİŞTİ..."

LARA LOR-VAN'I GÖRDÜN MÜ JOR?

YOO. HİÇ VAKTİM YOK. NİÇİN SORDUN?

KARŞIDAN GELİYOR DA.

NEE? CAHİMİ?

LOR-VAN! DOKTOR JOR-EL'İ TANIYOR MUSUN? ONUNLA BİRLİKTE ÇALIŞIYORUZ...

TANIŞMAK KISMET OLMADI, AMA HAKKINDA ÇOK ŞEY DUY-DUM, JOR-EL.

ŞEY, EVET. BEN, YANİ.

EVET, OTURUMA YETİŞMEK ZORUNDAYIM. SONRA SEN DE GELİRSİN JOR-EL...
AMA PROFESÖR...
SAKİN OL!..
JOR-EL, ŞAKA MI YAPIYORSUNUZ?
ŞEY... İKİ ELİM DE DOLUYDU AMA...
NEDEN BU KADAR SİNİRLİSİNİZ?..
ŞEY... MECLİS TOPLANTISINA KATILACAKTIM. BİR KONUŞMAM VAR DA...
O HALDE HOŞÇAKALIN. SONRA KONUŞURUZ.
GERÇEKTEN Mİ?
ELBETTE.
JOR.
BİRAZ SONRA...
KRİPTON'UN GELECEĞİ, YILDIZLARA BAĞLIDIR. GÜNÜN BİRİNDE DOĞAL ZENGİNLİKLER KURUYABİLİR. BU ÜRÜNLER İÇİN DİĞER GEZEGENLERE MUHTAÇ OLABİLİRİZ.
AMA BU PAHALI OLMAZ MI? ORALARA NASIL GİDERİZ?
ENDİŞELENMEYİN. HER ŞEYİN BİR ÇARESİ BULUNUR.

"BU SORUNU ÇÖZMÜŞTÜM BEN ...

JOR-EL, BİR DELİ! BU GEMİNİN UÇMASI İMKANSIZ!

UÇMAK ÇOK GÜZEL BİR ŞEY. JOR-EL MUTLU OLMALI ...

"MECLİS, PROJEMİN MALİYETİNİ ÇOK UCUZ BULMUŞTU, AMA PROJENİN BAŞARILI OLAMAMA İHTİMALİ DE VARDI ..."

"AMA ONLARA HER ŞEYİ İSPATLAMAYA ÇALIŞACAKTIM ..."

ALTIN MI DEDİN?

UZAY GEMİSİ İÇİN ÇOK AĞIR BİR METAL DEĞİL Mİ O ?..

AMA EN UCUZU O, GENERAL.

"KRİPTON'DA ALTIN ÇOK BOLDU.

AYRICA AĞIRLIĞIN HİÇ ÖNEMİ YOK. ÖNEMLİ OLAN YERÇEKİMİNİ KALDIRMAK

VE AYNI ZAMANDA MALİYETİ AZALTMAK ...

BU HABER MALİYECİLERİ SEVİNDİRECEKTİR. AMA BU GEMİ UÇABİLECEK Mİ?

BEKLEYİN, GÖRÜN GENERAL.

JOR-EL! JOR-EL!

HERKES BU GEMİ İÇİN JOR-EL'İN ZIRVASI DİYOR - ÇOK ÜZÜLÜYORUM ...

LARA! HER ŞEYİN YOLUNDA GİDECEĞİNE İNAN LÜTFEN...

İNANIYORUM, JOR!

NEE?..

ARKADAŞLAR KUŞKULU, AMA BEN BAŞARACAĞINA İNANIYORUM.

DENEME İÇİN BİR KADIN PİLOTA İHTİYACIN VARSA...

YOO! BU ÇOK TEHLİKELİ BİR UÇUŞ.

O HALDE BEN İŞİME DÖNEYİM. ŞİMDİLİK HOŞÇAKAL.

"LARA, GERÇEKTEN TATLI BİR KIZ DI ..."

"DENEME UÇUŞUNDAN ÖNCEKİ GÜNLERDE -GARİP ADAM- OLARAK ŞÖHRETİM İYİCE YAYILMIŞTI. BU YÜZDEN TEK AMACIM, BAŞARI KAZANMAK OLMUŞTU ---"

"MECLİS KARARSIZDI, AMA BEN GEMİNİN UÇACAĞINI BİLİYORDUM. KEŞKE PİLOTUM LARA OLSAYDI. BİRDENBİRE BUNU İSTEMİŞTİM."

JOR'UN SÖZÜNÜ DİNLEMEMEK HOŞ DEĞİL, AMA BUNU YAPMALIYIM.

"KESİN TALİMATA RAĞMEN LARA, BÜYÜK BİR TEHLİKEYİ GÖZE ALMIŞTI ---"

UZAY UÇUŞ PROGRAMINDA BENİM DE BİR YERİM OLMALI, MUTLAKA... BÖYLE BİR ŞANS, BİR DAHA ELİME GEÇMEYEBİLİR ---

JOR'UN PLANLARINI ÖĞRENDİM. GEMİNİN NASIL İDARE EDİLECEĞİNİ DE BİLİYORUM ---

"GEMİNİN İÇİNDE KENDİMİ ----"

"--ÇOK DAHA FAZLA GÜVENDE HİSSEDECEĞİM."

"SON ANLARA GELDİĞİMİZDE HERKESTEKİ GERİLİM SON HADDİNE ULAŞMIŞTI. HEPİMİZ HEYECANLA MERKEZDE, FÜZENİN KALKIŞINI ---"

"--BEKLİYORDUK-"

"UZAY GEMİSİ, ALTIN BİR KUŞ GİBİ HAVALANDI. AYIN PARLAK IŞIĞINDA OK GİBİ FIRLAMIŞTI ---"

"YAVAŞ YAVAŞ GÖZDEN KAYBOLDU ---"

"BİR SAAT KADAR HER ŞEY YOLUNDA GİTTİ. AMA SONRA ---"

GEMİDEN MERKEZE!.. KRİTİK DURUM!..

JÖR! BURADA BİR ŞEYLER OLUYOR. GEMİYİ, ÖĞRENDİĞİM GİBİ KULLANAMIYORUM

LARA! AMAN TANRIM!

"UZUN SÜRE LARA'NIN GEMİYE NASIL GİRDİĞİNİ DÜŞÜNDÜM... AMA BİR ASTRONOT OLARAK ONUN YETENEKLERİNE GÜVENİYORDUM."

TANRIM! AYIN ÇEKİM GÜCÜYLE GEMİ, YÖRÜNGEDEN ÇIKTI...

GEMİ HER AN PARÇALANABİLİR.

"ONU ANCAK KÜÇÜK BİR ROKET KURTARABİLİR. AMA ROKET, GEMİYİ KRİPTON'A GETİREMEZ."

"GEMİ, AYA ÇARPARAK PARÇALANACAK ---"

"SON ÜÇ GÜN BENİM İÇİN BİR CEHENNEMDEN FARKSIZ OLMUŞTU. LARA'NIN YARDIM ÇAĞIRISINDAN ----"

"--SONRA ARAMIZDAKİ TELSİZ BAĞLANTISI KESİLDİ. YA MİKROFONU BOZULDU ----"

"--YA DA LARA... AMAN TANRIM!.. BUNA İNANMAK BİLE İSTEMİYORUM ---"

"HER ŞEYİ YAKINDA ÖĞRENECEĞİM... BUGÜN AY'A İNECEK OLAN İLK YARDIM EKİBİ ORAYA DOĞRU YOLA ÇIKTI...."

"BANA BU EKİBİN YOLA ÇIKMASİYLE BİRLİKTE AYDA, SIKI BİR ARAMA YAPACAKLARI KONUSUNDA TEMİNAT VERİLDİĞİ HALDE ...."

"..BEKLEYEMEDİM."

"ROKETİN AĞIRLIĞI, SON GRAMINA KADAR HESAPLANMIŞTI. UZAY GEMİSİNİ KULLANDIĞIM ZAMANLARDA HEP BİR HATA YAPMAKTAN KORKARDIM ..."

"FÜZENİN İÇİNDE YERÇEKİMİ YOKTU. DUVARLARA TUTUNARAK DURMAYA ÇALIŞIYORDUM..."

"UÇUŞ, SON DERECE RAHATSIZDI."

"AMA BUNLARIN HİÇBİR ÖNEMİ YOKTU. ÇÜNKÜ SEVDİĞİM KADINA YARDIM ETMEK İÇİN ORAYA GİDİYORDUM ..."

"VE YERE İNDİM..."

"AY'DA YERÇEKİMİ O KADAR AZDI KI... FÜZEDEN AŞAĞIYA ATLAMAK ÇOK KOLAY OLMUŞTU ..."

"AY'DA SIÇRAYARAK YÜRÜYEBİLİYORDUM."

"HEYECANIMIN YERİNİ MUTLULUK DUYGUSU ALMIŞTI..."

"AMA KAYBEDECEK"

"ZAMAN YOKTU."

"GERÇİ KAZA BÖLGESİNİ TESPİT ETMİŞTİK, AMA GENE DE ARAYACAĞIMIZ ALAN ÇOK GENİŞTİ."

"SINIRLI OLAN ZAMANIMIN ÇOĞU GEÇMİŞTİ BİLE..."

"AMA UMUDUMU BİR AN BİLE YİTİRMEMELİYDİM. ANTİ-S GEMİSİNİ BULUNCAYA KADAR BİR GECE GEÇİRDİM..."

GEMİ BOŞ.

EN AZINDAN LARA'NIN DÜŞME SIRASINDA ÖLMEDİĞİNİ DİLİYORUM... AMA...

BÜYÜK SATÜRN!..

İŞARET DUMANLARI!

"KÜÇÜK DUMAN BULUTÇUKLARI BELİRLİ BİR DÜZENLE YÜKSELİYORDU. BUNUN TEK ANLAMI VARDI."

LARA!

ŞÜKÜR! YAŞIYORSUN!

JOR! BU VADİYE DÜŞER DÜŞMEZ HEMEN SİNYAL GÖNDERMEYE BAŞLADIM...

SENİ GÖRMEK İÇİN NASIL DA CAN ATIYORDUM. KENDİ GÜCÜNE GÜVENMEYİ ÖĞRENDİĞİN İÇİN DE MUTLU OLDUM, LARA...

"ANTİ-S GEMİSİNİN PEK BAŞARI SAĞLAYAMAMASINA RAĞMEN YÜCE MECLİS, BENİM PROJEME, TRON-ET PROJESİ KARŞISINDA ÖNCELİK TANIDI."

LARA! MECLİS...

MECLİS PLANINI UYGUN BULDU DEĞİL Mİ? JOR! SENİNLE GURUR DUYUYORUM!

HER ŞEY PAHA İYİ OLACAK LARA! MAAŞIM, GÖRÜLMEMİŞ DERECEDE ARTTI...

RÜYALARIM GERÇEKLEŞMEYE BAŞLIYOR...

BENİMKİLER DE ARTIK EVLENMEMİZ İÇİN ENGEL KALMADI...

EVLENMEK Mİ?..

YAPMA SEVGİLİM. İKİMİZ DE BİLİYORUZ Kİ BU ARTIK ERTELENEMEZ! İŞ YALNIZCA İZİN ALMAYA KALDI DEMEKTİR.

AMA EVLİLİK MAKİNESİNDE YER BULMAK.

CANIMI SIKMA! GEÇEN AY BEN DİLEKÇE VERDİM. SENİ TANIDIĞIM AN, AŞIK OLDUĞUMU ANLAMIŞTIM...

"İLK ŞOKU BÖYLECE ATLATINCA LARA İLE EVLENME FİKRİNİ BENİMSEMEYE BAŞLADIM. ONUNLA OLMAK, HOŞUMA GİDİYORDU..."

"AMA HER ZAMAN DEĞİL..."

BU MAKİNE ÇALIŞMAYA BAŞLAYALI, ONA DANIŞAN ÇİFTLER, HEP EVLİLİK YAPTILAR.

BİZİM BİRBİRİMİZE UYUM SAĞLAYACAĞIMIZI BİLİYORUM JOR. GÖRECEKSİN...

MAKİNEYE BAŞVURU GÜNÜ... UYGUNLUK TESTİ. ELLERİNİZİ BERABERCE ANALİZ KÜRESİNİN ÜZERİNE KOYUN...

EVLİLİK MAKİNESİ, KİŞİSEL ÖZELLİKLERİNİZİ İNCELEYİP BÜTÜN BUNLARI GÖZ ÖNÜNE ALARAK KARAR VERECEKTİR.

PROGRAM TAMAMLANDI.

ŞİMDİ GİDEBİLİRSİNİZ. KARAR SONRA SİZE GÖNDERİLECEKTİR.

"HEYECANLA BU KARARI BEKLİYORDUK."

"EVLİLİK MAKİNESİNİN KARARINI BEKLERKEN ZAMANIMI DA İYİ DEĞERLENDİRİYORDUM. YENİ İŞE BAŞLAYAN ROKET EKSPERİ JAKS-UR İLE BİR UZAY KAPSÜLÜ ÜZERİNDE ÇALIŞIYORDUK..."

"SANIRIM GELECEK YILIN BAŞLARINDA TAMAMLANACAK..."

"YENİ YIL... UZAY KAPSÜLÜ ÇALIŞMALARININ HEYECANINDAN EVLİLİK MAKİNESİNİ UNUTMUŞTUM."

SELAMLAR. LARA LORVAN. BEN EVLİLİK MAKİNESİ TEMSİLCİSİ ANR-MU'YUM.

OH!.. HAFTALARDIR SİZİN KARARINIZI BEKLİYORDUK...

KORKARIM, BU HABER, SİZİ HAYAL KIRIKLIĞINA UĞRATACAK, TYNTH!..

EVLİLİK MAKİNESİ, EVLENMENİZİN İMKANSIZ OLDUĞUNA KARAR VERDİ...

HAYIR! OLAMAZ BU!

TYNTH: KRİPTON'LU KADINLARA VERİLEN AD...

"KAPSÜL TAMAMLANMIŞTI - KONTROL ODASINDAN, HAFTALAR SÜREN YORUCU ÇALIŞMAMIN SONUCUNU İZLİYORDUM."

"FAKAT TAM O ARADA 73 GÜNDÜR ARANAN BİR TUTUKLU, KAPSÜL İLE KAÇMAYA BAŞLAMIŞTI..."

"SUÇLUNUN GERİ DÖNMESİNİ UMUT ETMEKTEN BAŞKA YAPILACAK HİÇBİR ŞEY YOKTU. ÖYLECE SEYREDİYORDUK..."

"SAAT BİR DENDAR. KAPSÜLÜN İLK TURU."

KONTROL BÖLÜMÜNDEN HABER VAR JOR-EL...: KAPSÜL KAYBOLMUŞ!

OLAMAZ! BİLGİSAYAR, HÂLÂ OLUMLU SİNYAL VERİYOR.

DENDAR: 100 SANİYE: BİR KRİPTON DAKİKASI...

"SAAT 1 DENDAR 50 THRİBS KAPSÜLÜN İLK TURU..."

KONTROL BÖLÜMÜ! VALDIR! KAPSÜL, SİZİN ÜSTÜNÜZDE BİR YERDE OLMALI.

HAVDİ VALDIR! CEVAP VER!

KAPSÜL İLE BAĞLANTI YOK...

KRİPTONLULARIN SANİYESİNE THRİBS, DENİR...

"SAAT 2 DENDAR. KAPSÜLÜN İLK TURU."

KONTROL BÖLÜMÜNDEN MERKEZE. KAPSÜL MONİTÖR'DE GÖRÜNDÜ. PLANA UYGUN OLARAK UÇUYOR...

KAPSÜL HIZLA AŞAĞIYA İNİYOR!

BÜYÜK SATÜRN! KAPSÜL DÜŞÜYOR!..

"ŞAŞKINLIKLA PARÇALANMIŞ KAPSÜLE DOĞRU KOŞMAYA BAŞLADIK! İÇİNDEKİ ADAM MUTLAKA ÖLMÜŞTÜR, DİYE ..."

DÜŞTÜ! HEM DE UZAY MERKEZİNE.

"..DÜŞÜNÜYORDUM AMA YANILMIŞIM."

TEŞEKKÜRLER JOR-EL. BU GEZİNTİ SAYESİNDE YENİDEN GÜÇ KAZANDIM.

UHH!

KRAK

VE GÜCÜMÜN NE KADAR ETKİLİ OLDUĞUNU GÖRDÜNÜZ.

HOŞÇAKALIN. SÜPER GÜCÜM SAYESİNDE BURALARIN KRALI, ARTIK BENİM!..

KAÇIYOR! BİR ŞEYLER YAPMALIYIZ.

NALI-ILV İNSAN ÜSTÜ GÜCE SAHİP BİR ŞEY YAPAMAYIZ...

BU ARADA LARA, EVLİLİK MAKİNESİNE GİTTİ.

EVLİLİK MAKİNESİ! NEDEN BİZİM TEKLİFİMİZ UYGUN DEĞİL?

TÜM İNSANLAR, BİLGİSAYAR YARDIMIYLE EVLENİRLER.

SEN VEJOR-EL, BİRBİRİNİZE HİÇ UYMUYORSUNUZ. BU MUTSUZ BİR EVLİLİK OLUR. OYSA SENİN İÇİN UYGUN BİRİ BULUNDU.

ANR-MU. TEMSİLCİM!..

BU KARAR ÇOK DAHA YERİNDE OLACAKTIR, LARA LOR-VAN.

HAYIR!

OLAMAZ!

KABUL EDEMEM! BEN JOR-EL'İ SEVİYORUM! ZORLAYAMAZSIN BENİ...!

LARA! LÜTFEN DUR!

BANA BİR ŞANS VER. BENİ TANIMADIĞINI BİLİYORUM. TANIMADAN NASIL SEVEBİLİRSİN Kİ?

SAÇMA! BIRAK BENİ. KOLUMU ACITIYORSUN...

BENİ TERKEDEMEZSİN!

BEN SENİN KOCAN OLACAĞIM!

LÜTFEN BIRAK BENİ! BIRAK!.. OH, ANR-MU!..

SEVGİLİM!

"LARA'DAN HİÇBİR ZAMAN ŞÜPHELENMEMİŞTİM..."

"O ANDA BİR DELİYLE SAVAŞMAKTAYDIM."

NALI-ILV, İNANILMAZ BİR GÜÇ KAZANMIŞ. YOKSA NASIL UÇABİLİR? BU ANCAK ŞEY OLMALI...

EVET.

"AKLIMA BİR ŞEY GELDİ—"

"SORUNU ÇÖZMENİN YOLUNU BULMUŞTUM-"

HAY AKSİ! JOR-EL DE UÇUYOR!

EVET YA... BEN DE UÇABİLİYORUM! SENİN YAPTIĞIN HER ŞEYİ YAPABİLİRİM!..

EN AZ SENİN KADAR GÜÇLÜYÜM!

SENİN KİMLİĞİNİ VE PLANININ NE OLDUĞUNU, HER ŞEYİ BİLİYORUM - HER ŞEY DÜŞÜNDÜĞÜN GİBİ GİDİYORDU. AMA...

ÖNEMLİ BİR YANLIŞ YAPTIN.

WOK

BİR ÖLÜYÜ DİRİLTECEK OLURSAN ÖNCE NEFES ALIR. AMA UZAY KAPSÜLÜ BURAYA DÜŞTÜĞÜNDE BİLİNCİN YERİNDEYDİ.

O HALDE SEN NALI-ILV OLAMAZSIN. ONUN İKİZ KARDEŞİ AD-ILV'SIN. HAKKINDA ÇOK ŞEY OKUDUM.

BU SÜPERGÜCÜ DE ELBİSELERİNİN ALTINA GİZLEDİĞİN, YERÇEKİMİNİ ORTADAN KALDIRAN BİR AYGITTAN ALIYORSUN.

PEKİ, NALI-ILV NERDE?

ÖLDÜ JAKS-UR. İÇİNDE OLDUĞU KAPSÜL, UZAYDA PARÇALANDI. AD-ILV, MECLİSTEKİ BİRİNİN EMRİYLE AYNI KAPSÜLÜ..

..YAPARAK KARDEŞİNİN YERİNE GEÇTİ... BU DEMEK OLUYOR Kİ BENİ SABOTE ETMEK İSTEYEN BİRİ VAR! AMA KİM?

BU, YALNIZCA YÜCE MECLİSTE YER ALAN VE PROJEMİ ENGELLEMEK İSTEYEN BİRİ!

TRON-ET-TEN EMİR ALDIM.

HER ŞEYİ AÇIKLAYACAĞIM! YILLARDANBERİ KAÇAK MAHKUMLAR ÖRGÜTÜNDEYİM. BİR ÇOK ARKADAŞIM TUTUKLANDI. BENİ ELEVERECEKLERİNDEN KORKTUM. AMA, ÖLÜRLERSE BU İHTİMAL ORTADAN KALKACAKTI..

"BÜYÜK BİR DOLANDIRICIYMIŞ..

"İLK KEZ TEKNİK OLMAKSIZIN GERÇEKLERİ ORTAYA KOYMUŞTUM. VE BU HABERİ LARA'YA VERMEK ÜZERE SABIRSIZLANIYORDUM. ONU BULABİLECEĞİM YERE DOĞRU KOŞMAYA BAŞLADIM..."

"AMA LARA, HİÇBİR TEPKİ GÖSTERMEMİŞTİ..."

LARA! NE OLDU SANA ?..

ARAMIZDA HER ŞEY BİTTİ JOR-EL. EVLİLİK MAKİNESİ EŞ OLARAK ANR-MU'YU SEÇTİ BANA

DELİRDİN Mİ, BİZ NİŞANLIYIZ, LARA !..

EVLENMEMİZE MAKİNE İZİN VERMEDİ Kİ, JOR...

LARA HAKLI JOR-EL ...

EVLENECEĞİM KADINDAN UZAK DUR!

THWACK!

UHHH!

"ANR-MU, BİR DEV KADAR GÜÇLÜYDÜ. YEDİĞİM YUMRUKLA DEVRİLMİŞTİM..."

"SONRA İKİSİ BİRLİKTE UZAKLAŞTILAR..."

ADAM ÇOK GÜÇLÜ. ONUNLA DÖVÜŞEMEM...

LARA HİPNOTİZE OLMUŞ GİBİ DAVRANIYOR...

"BUNLAR EVLİLİK MAKİNESİNDEN KAYNAKLANIYORDU. ORAYA GİDİP, OLAYI AÇIĞA ÇIKARACAKTIM ..."

"MAKİNE YÜZ YIL ÖNCE YAPILMIŞTI. AMA MAKİNE YARDIMIYLE EVLENEN ÇİFTLER ARASINDA BOŞANMA ORANI GİDEREK ARTIYORDU. BU YÜZDEN ..."

"..MAKİNENİN YARATICILIĞI HAKKINDA İÇİMDE BAZI KUŞKULAR BELİRMİŞTİ ..."

LARA'YA NE YAPTIYSAN ONU ESKİ HALİNE DÖNDÜR.

EMİRLERİMİZ HEP DOĞRU VE KESİNDİR.

O DEDİĞİN ESKİDENDİ. YÜCE MECLİS, YANLIŞ KARARLAR VERDİĞİNİ DUYACAK OLURSA, ÖZELLİKLE HALKIN ZARARINA ÇALIŞTIĞIN ÖĞRENİLİRSE SENİN İÇİN KÖTÜ OLUR.

SENİ YARATAN BİR ROBOTA, LARA'YI HİPNOTİZE EDEREK, AŞIK ETTİN! NİÇİN YAPTIN BUNU? NEDEN YAPTIN?

ANRMU, LARA'YA AŞIK OLDU. O BENİM YAŞAM KAYNAĞIM. ONA HİZMET ETMEK GÖREVİM.

AŞKTAN DÖR-EL, AŞKTAN-

VE HİÇBİR RAKİP İSTEMİYORUM!

OFF! ELEKTRİK AKIMI! BUNU BEKLİYORDUM. İYİ Kİ ELBİSEMİ İZOLE ETTİRDİM.

DAHA YENİ PROGRAMLANMIŞ, SEVME YETENEĞİ KAZANMIŞTIM! BUNU BANA ...

KAH WHOOM!

..KİMSE YAPAMAZ!

"HEMEN LARA'YA KOŞTUM.-"

HER ŞEY YOLUNDA MI LARA ?..

KAFAM ÇOK KARIŞIK JOR-EL. ANRMU BİR ANDROİD'MİŞ...

"ROBOTUN YANINDA DURAN GÜZEL SEVGİLİME BAKTIM. BİZİ ARTIK HİÇ KİMSENİN AYIRAMAYACAĞINI ANLAMIŞTIM."

"VE BÖYLECE SONUNDA."

"..MUTLULUĞU KUCAKLAMIŞTIM."

"TARİH 47. ULLHAH 9997... BUGÜN LARA İLE EVLENDİM..."

BİRBİRİNİZE SAYGI VE SADAKAT GÖSTERECEĞİNİZE YEMİN EDECEKSİNİZ! JOR-EL VE LARA LOR-VAN! ARANIZDAKİ SEVGİ HER ŞEYDEN GÜÇLÜ OLSUN!..

TANIKLARIN GÖZÜ ÖNÜNDE VE YÜCE TANRININ İZNİ İLE BİLEZİKLERİNİZİ TAKIN ÇOCUKLARIM...

SİZDEN BAŞKA HİÇ KİMSE BU RENKTE BİLEZİK TAKAMAZ. BU YEMİN, SİZİ SONSUZA KADAR BAĞLAYACAKTIR.

ARTIK BİR KADIN VE BİR ERKEK OLDUNUZ...

TANRININ ŞEFKATİ ÜZERİNİZE OLSUN ÇOCUKLARIM!

CANIM ANNEM / CANIM BABAM. O GÜZEL GÜNÜNÜZDE, GÖZLERİNİZDE OKUNAN MUTLULUĞU HİÇBİR ZAMAN UNUTMADIM. KEŞKE O GÜN, İLERDE SİZİN OĞLUNUZ OLACAĞIMI, SİZİ CANIMDAN ÇOK....

..SEVECEĞİMİ SÖYLEYEBİLSEYDİM. BUGÜNLÜK BU KADAR YETER. YARIN DEVAM EDERİM...

BİRİNCİ BÖLÜM SONU

KUTUP CANAVARI

YALNIZLIK KALESİ... KAHRAMANIMIZ SÜPERMEN'İN BULUNDUĞU KALE, DEMİR GİBİ KAYALARDAN OYULMUŞTU.

VE HİÇ KİMSENİN ULAŞAMAYACAĞI BİÇİMDE YAPILMIŞTI.

BU KALEDE TÜM EVRENİN YAKINDAN TANIYIP SEVDİĞİ SÜPERMEN ....

..OTURMAKTAYDI...

O ZAMANLAR YAŞANAN TRAJEDİYİ HATIRLIYORUM. KORKUNÇ

BABAM JOR-EL

..KRİPTON'UN BAŞINA GELECEK BÜYÜK FELAKETİ ÖNCEDEN HABER ALMIŞ VE TEDBİR ALINMASINI İSTEMİŞTİ...

"JOR-EL'İN GÜNLÜĞÜ: 2 HEFRALT 9997... BİR ÇOK ENGELİ AŞTIKTAN SONRA GÜZEL LARA, KARIM OLMUŞTU. MUTLULUKTAN UÇUYORDUM -"

BABAM, BİZİ ANT-ARKTİK SİTİ'YE DAVET ETTİĞİNDE, BU EŞSİZ KENTİ GÖRECEĞİM İÇİN ÇOK SEVİNMİŞTİM...

"KRİPTONOPOLİS'TEN GÜNEYDEKİ UZAY UÇUŞ MERKEZİNE GELDİĞİMDE BENİ BABAM KARŞILADI VE..."
"..YÜZÜNE BAKTIĞIM AN, YOLCULUK SIRASINDA ÇOK ÖNEMLİ ŞEYLER KONUŞACAĞIMIZI ANLADIM"
SENİNLE YALNIZ KONUŞMALIYIM, JOR.
NE OLDU BABA? MECLİSE ÜYE SEÇİLMENDEN BU YANA SENİ HİÇ BU KADAR SİNİRLİ GÖRMEMİŞTİM.

İKİ BÜYÜK GERÇEĞİ KEŞFETTİM. BİRİNCİSİ, SANA BUZ MAĞARASINDA BULDUĞUM BİR ŞEYİ GÖSTERMEK İSTİYORUM. İNANILMAZ BİR ŞEY...
BÖYLE BÜYÜK LAFLAR ETMEZDİN BABA.
DOĞRU. KRULL HAKKINDA BİR ŞEY BİLİYOR MUSUN?..

ONUN HAKKINDA BİR FİLM GÖRMÜŞTÜM. UZAYDA BÜYÜK BİR GEMİYLE DOLAŞAN YABANCI BİR IRK... DÜNYALARI YOK OLUNCA BİR DAHA GÖRÜNMEMİŞLERDİ.
EFSANEDEN HATIRLADIKLARIM BUNLAR BABA.
BU BİR EFSANE DEĞİL, JOR...

EFSANE DEĞİL Mİ? DEMEK ONUN HAKKINDA DELİLLER BULDUN...
TANRIM BİR KUTUP CANAVARI BU!..

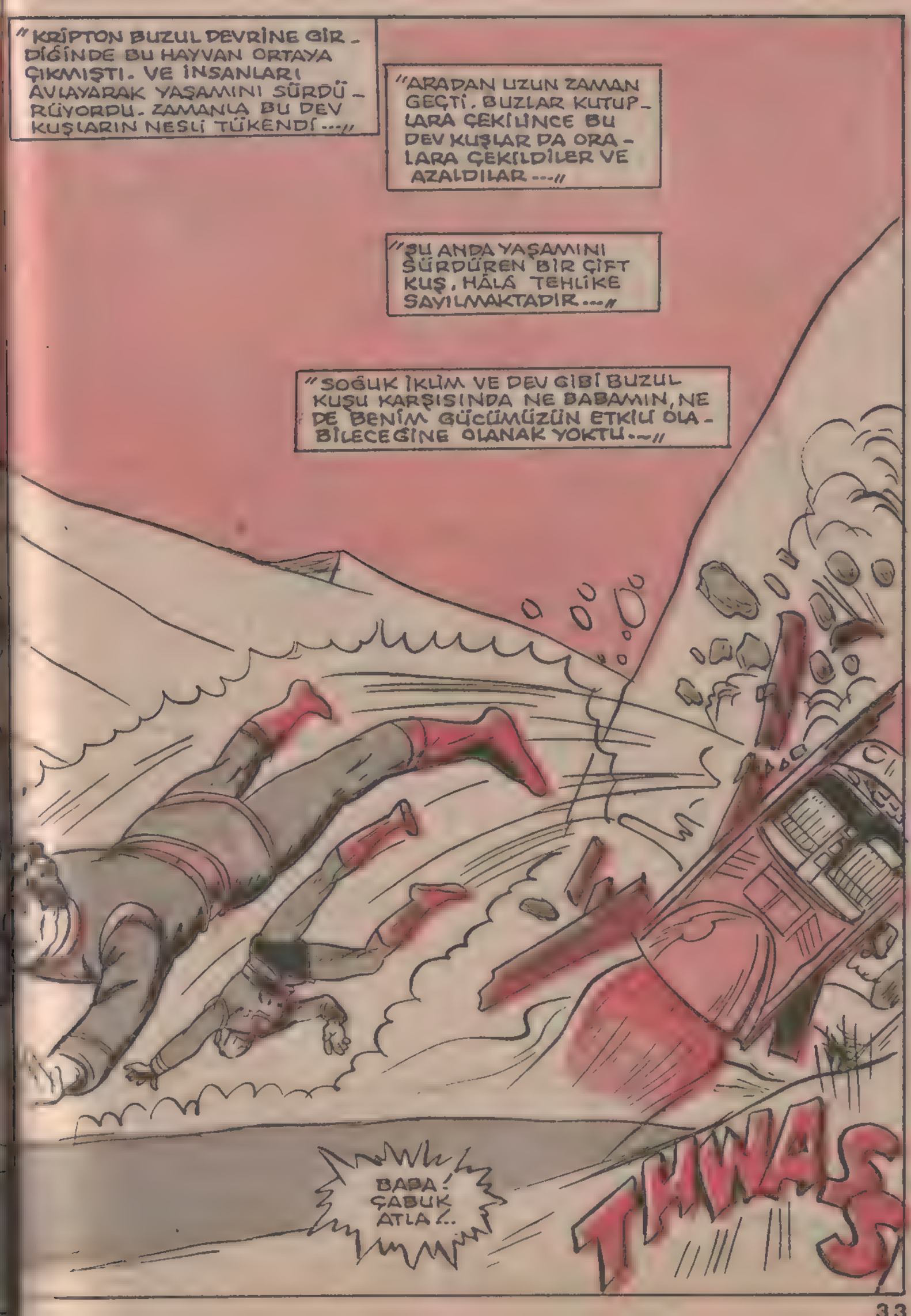
"KRİPTON BUZUL DEVRİNE GİR-DİĞİNDE BU HAYVAN ORTAYA ÇIKMIŞTI. VE İNSANLARI AVLAYARAK YAŞAMINI SÜRDÜ-RÜYORDU. ZAMANLA BU DEV KUŞLARIN NESLİ TÜKENDİ..."
"ARADAN UZUN ZAMAN GEÇTİ. BUZLAR KUTUP-LARA ÇEKİLİNCE BU DEV KUŞLAR DA ORA-LARA ÇEKİLDİLER VE AZALDILAR..."
"ŞU ANDA YAŞAMINI SÜRDÜREN BİR ÇİFT KUŞ, HÂLÂ TEHLİKE SAYILMAKTADIR..."
"SOĞUK İKLİM VE DEV GİBİ BUZUL KUŞU KARŞISINDA NE BABAMIN, NE DE BENİM GÜCÜMÜZÜN ETKİLİ OLA-BİLECEĞİNE OLANAK YOKTU..."
BABA! ÇABUK ATLA!..
THWAS

"KUŞTAN KURTULDUK, AMA BABAM AĞIR YARALANMIŞTI. ŞANSI VARMIŞ Kİ ONU ŞEHRE GERİ GÖTÜREBİLDİM."

"HASTANEYE ÖNCEDEN HABER VERİP HAZIRLIK YAPILMASINI SÖYLEDİM"

"DR. GAF'IN BAŞINDA LARA VE YENİ ASİSTANIM KAL-EL İLE BEKLİYORDUK."

SİZE PEK İYİ HABER VEREMEYECEĞİM JOR-EL. BABAN KOMADA VE KOMADAN ÇABUK ÇIKACAĞINI SANMAM.

JOR-EL'İN GELECEKTEKİ OĞLU SÜPERMEN GEÇMİŞE YOLCULUK YAPIP ORAYA GELMİŞTİ...

KOMADAN ÇIKAMAZSA...

ULU TANRIM. NE KADAR KORKUNÇ ŞEY...

"HAYRETLER İÇİNDE KALMIŞTIM..."

"ÇARESİZLİK DUYGUSU HER YANIMI KAPLAMIŞ BİR BİÇİMDE..."

"..BABAMA YARDIM EDEMEMENİN VERDİĞİ ÖFKEYLE HIZLA ODADAN ÇIKTIM..."

"KAL-EL DE BABAMIN DURUMUNA ÇOK ÜZÜLÜYORDU. BENİMLE BERABER O DA DIŞARIYA ÇIKTI..."

"KAL, BİR FİLM ARTİSTİYDİ. AMA AYNI ZAMANDA BİR BİLİM ADAMIYDI VE ASİSTANIM OLARAK ÇALIŞIYORDU."

"HER HALİYLE İNSANA GÜVEN VERİYORDU."

"ÜSTELİK BABAMA KARŞI..."

"..SANKİ KENDİ BABASIYMIŞ GİBİ DAVRANIYORDU..."

"JOR-EL'İN GÜNLÜĞÜN-DEN... BUGÜN BABA-MI, KANDOR'DAKİ HAS-TANENİN BİR KLİNİĞİ-NE YATIRDIK..."

"SONUNDA BABAMIN SÖZÜNÜ ETTİĞİ BÜYÜK KEŞFİ AÇIKLAYAN KÂ-ĞITLARI BULUP İNCE-LEDİM..."

"ARADIĞIM ŞEYİ HEMEN BULMUŞTUM..."

KAL!.. ŞURAYA BAK! BABAM, GEZEGENİMİZİN ÇEKİRDEĞİNDE HAREKET EDEN KARARSIZ BİR ELEMAN BUL-MUŞ.

NEE?..

BABAM TAM OLA-RAK BİR SONUCA VARMAMIŞ, AMA — SAYILAR DOĞ-RUYSA... HIM! İNA-NILMAZ BİR ŞEY. BUNUN PEŞİNİ BIRAKMAMALIYIZ.

EVET. PEŞİNİ BIRAKMAMAK GEREK...

"DAHA SONRA BİLGİSAYAR, İSTEDİĞİM BİLGİLERİ VERMİŞTİ..."

"ŞİMDİ HERKESİ, KARDEŞİM NİM-EL-İN EVİNDE TOPLAYIP OLAYI ONLARA ANLAT-MAK ZORUNDAYDIM."

--EVET... BÖYLECE GEZEGENİMİZİN ÇE-KİRDEĞİNDE MİLYON-LARCA YIL NÜKLEER REAKSİYONLAR SÜRDÜ VE BUGÜNE GELDİK.

GELECEK İKİ YIL İÇİNDE DU-RUMUMUZ KRİTİK NOK-TAYA GELE-CEKTİR.

VE SONUNDA KRİPTON, TIPKI BİR ATOM BOMBASI GİBİ PATLAYACAK-TIR...

BİZİMLE DAL-GA MI GEÇİYOR-SUN JOR-EL?

HAYIR NOR-KAN! JOR, ONBEŞ YIL-DIR BENİM ÖĞRENCİM-Dİ. HİÇBİR ZAMAN DALGA GEÇ-MEZ. ONU TANIRIM.

AMA BU NASIL OLUR? NEDEN BUGÜNE KADAR OR-TAYA ÇIKMADI?..

EVET, NEDEN DAHA ÖNCE DUYMADIK?

BUNU BİLEMEM NOR, AMA BABAM, ÇEKİRDEĞİN RADYO-AKTİVİTESİNİ DENEMEK İÇİN BİR ROBOT KULLANMIŞTI. BUNU BİLİYORUM...

VE HESAPLARININ DOĞRU OLDUĞUNU İSPATLADI...

HESAPLAR YANLIŞ OLABİLİR. İNSANIN AKLINDAN ZORLU OLURSA...

YA DA AMACI KÖTÜYSE...

BANA YALANCI DİYORSUN! AMA BİL Kİ FELAKET GİDEREK YAKLAŞIYOR.

HEMEN BİR ŞEYLER YAPMALIYIZ. DÜNYAMIZI BÜYÜK BİR FELAKET TEHDİT EDİYOR. BİR ÇARE BULMALIYIZ.

VAKTİMİZ GİDEREK AZALIYOR! ŞİMDİ SİZE SORUYORUM. UYGARLIĞIMIZI KURTARMAK İÇİN YANIMDA MISINIZ?

BU HEPİMİZ İÇİN BÜYÜK ŞOK OLDU. BEN SANA GÜVENİYORUM JOR-EL. YA SEN, KEN?

JOR-EL, BENİM EN İYİ ÖĞRENCİMDİ, KİM-DA. ŞİMDİ DE EN İYİ ARKADAŞIM...

BEN DE YANINDAYIM, SENİN JOR.

"PROFESÖR KEN-DAL VE DİĞERLERİ BENİM YANIMDAYDI. AMA UFAK KARDEŞİM ZOR-EL, BANA İNANMIYORDU. ARGO ŞİTİYE GERİ DÖNDÜ. AMA ONU KORUMAK ZORUNDAYDIM."

"AMA AŞMAM GEREKEN EN BÜYÜK ENGEL, SÖYLEDİKLERİMİN DOĞRU OLDUĞUNA MECLİSİ İNANDIRMAKTI... ŞİMDİLİK...."

"...BANA İNANACAKLARINI UMMAKLA YETİNİYORDUM."

İKİNCİ BÖLÜM SONU

"Söz ver bana oğlum.."

"BENİM ÖNERİM PEK MECLİSİN AKLINA YATMAMIŞTI. REDDE-DECEKLERİNİ SEZİ-YORDUM. AMA BU ÇATIŞMALAR, BİZE PAHALIYA MAL OLACAKTI."

"BUNU DA BİLİYORDUM. YAPABİLECEĞİM TEK ŞEY, BENDEN YANA OLANLARLA..."

"..HALKIN KURTULUŞUNU SAĞLAYACAK BİR PROJE HAZIRLAMAKTI..."

"KARDEŞİM NİM, MÜDÜR VEN, KAL-EL VE PROFESÖR KEN-DAL, BİRLİKTE ÇALIŞMAYA BAŞLADIK. AMACIMIZ, MİLYONLARCA İNSANI BAŞKA BİR DÜNYAYA TAŞIYABİLECEK BİR UZAY GEMİSİ YAPA-BİLMEKTİ..."

"ÖYLE BİR MEKANİZMA KURMALIYDIK Kİ HER PARÇASI EN AZ YÜZ YIL, BOZULMADAN ÇALIŞABİLME-LİYDİ..."

"BÖYLE BİR GEMİYİ BİTİRİP BİTİREMEYECEĞİMİZİ TANRIDAN BAŞKA KİMSE BİLEMEZDİ..."

"GECE YARISI BENİ KANDOR'DAKİ HASTANEDEN ACELE ÇAĞIRDILAR..."

"BABAM, KOMADAN ÇIKMIŞTI."

BABA!

OĞLUM! SENİNLE... KONUŞMAM... GEREK...

BURADAYIM BABA. LÜTFEN KONUŞUP KENDİNİ YORMA.

OH JOR! OĞLUM! TANRIYA ŞÜKÜRLER OLSUN Kİ SENİ SON KEZ GÖRMEDEN ÖLMEDİM ...

SAKİN OL BABA! SEN ÖLEMEZSİN. ÖLMEYECEKSİN BABA!..

KENDİMİZİ ALDATMAYALIM OĞLUM. SANA SÖYLEMEK İSTEDİĞİM BİR ŞEY VAR. SENİ ANTARTİS'E GÖTÜRMÜŞTÜM YA...

EVET BABA...

SANA KRULL'DAN VE UZAY GEMİSİNDEN SÖZ ETMİŞTİM...

BU GEMİYİ BİR BUZ MAĞARASINDA BULDUM. KRİPTONLULARI ANCAK O, KURTARABİLİR.

JOR!.. YANIMDA MISIN OĞLUM?

EVET BABA.

BURASI ÇOK KARANLIK...

BU GEMİYİ SEN BULACAKSIN VE BENİM ÇALIŞMALARIMI SEN SÜRDÜRECEKSİN, OĞLUM...

BUNLARI İYİLEŞTİĞİN ZAMAN BİRLİKTE YAPACAĞIZ BABA

AH, ASLINDA ÇOK AKILLISIN, AMA BAZEN BİR ÇOCUK GİBİ DAVRANIYORSUN OĞLUM... BENİM VAKTİM KALMADI.

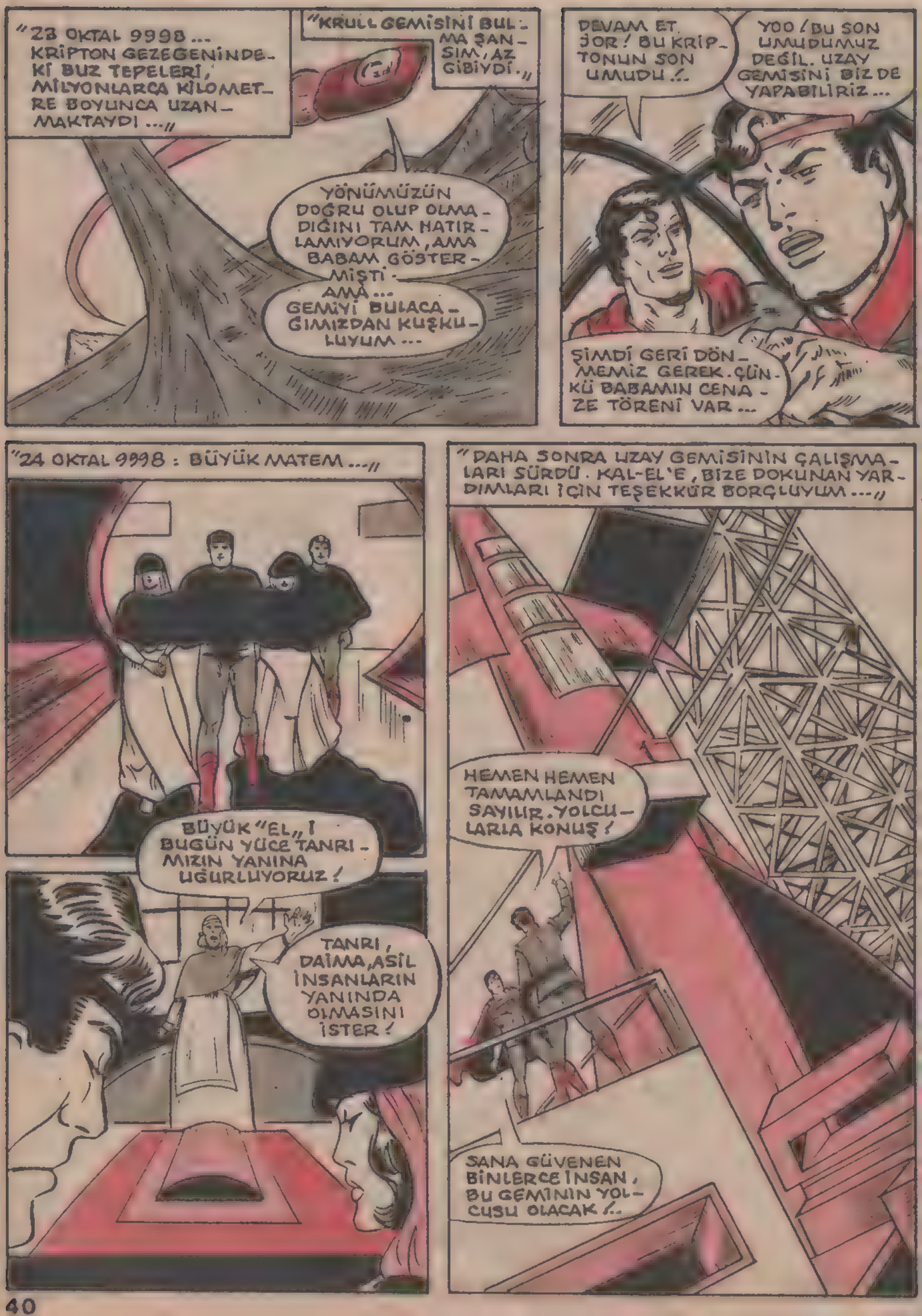
"23 OKTAL 9998... KRİPTON GEZEGENİNDEKİ BUZ TEPELERİ, MİLYONLARCA KİLOMETRE BOYUNCA UZANMAKTAYDI..."
"KRULL GEMİSİNİ BULMA ŞANSIM, AZ GİBİYDİ."
YÖNÜMÜZÜN DOĞRU OLUP OLMADIĞINI TAM HATIRLAMIYORUM, AMA BABAM GÖSTERMİŞTİ - AMA... GEMİYİ BULACAĞIMIZDAN KUŞKULUYUM...
DEVAM ET, İOR! BU KRİPTONUN SON UMUDU!..
YOO! BU SON UMUDUMUZ DEĞİL. UZAY GEMİSİNİ BİZ DE YAPABİLİRİZ...
ŞİMDİ GERİ DÖNMEMİZ GEREK. ÇÜNKÜ BABAMIN CENAZE TÖRENİ VAR...
"24 OKTAL 9998: BÜYÜK MATEM..."
BÜYÜK "EL"İ BUGÜN YÜCE TANRIMIZIN YANINA UĞURLUYORUZ!
TANRI, DAİMA, ASİL İNSANLARIN YANINDA OLMASINI İSTER!
"DAHA SONRA UZAY GEMİSİNİN ÇALIŞMALARI SÜRDÜ. KAL-EL'E, BİZE DOKUNAN YARDIMLARI İÇİN TEŞEKKÜR BORÇLUYUM..."
HEMEN HEMEN TAMAMLANDI SAYILIR. YOLCULARIA KONUŞ!
SANA GÜVENEN BİNLERCE İNSAN, BU GEMİNİN YOLCUSU OLACAK!..

SANA SÜPER BİR ROBOT YAPTIM. ÇOK İYİ İŞ GÖRÜYOR. AMA NEYİN VAR SENİN?

BENİM UFAK KARDEŞİM ZOR, SÖZLERİME İNANMIYOR.

ONUNLA BİR KEZ DAHA KONUŞMALIYIM.

"KAL İLE BİRLİKTE ARGOSİTİ'YE DOĞRU YOLA ÇIKTIK. LARA VE LYLE LEROL DE ORADAYDILAR."

"ANİDEN GÖKTE BİR UÇAN DAİRE GÖRDÜK. TAM KANDOR ŞEHRİNİN ÜSTÜNDE DURDU."

"HEMEN ARACI YERE İNDİRDİM VE BİRDENBİRE..."

AMAN TANRIM! NELER OLUYOR?..

UÇAN DAİRE!

ŞEHRİ KAÇIRDI!

"KIRMIZI BİR IŞIK DALGASI, ANİDEN KANDOR'UN ÜZERİNE YÖNELDİ VE KOSKOCA ŞEHİR BİRDENBİRE UFALMAYA BAŞLADI. SONRA UÇAN DAİRE ....."

"...KOCA ŞEHRİ OLDUĞU GİBİ TOPRAKTAN SÖKÜP ALDI. ŞEHİR GİDEREK DAHA DA KÜÇÜLÜYORDU VE UÇAN DAİRE DE BİRDENBİRE GÖZDEN KAYBOLUVERDİ..."

"GÖZLERİM YAŞLARLA DOLMUŞTU. KARDEŞİM, ARKADAŞLARIM, HERKES, BİNLERCE KİŞİ BİR ANDA YOK OLMUŞTU. TANIMADIĞIMIZ KİŞİLER, ONLARI ESİR ETMİŞTİ..."

ALLAH KAHRETSİN! PROFESÖR KENDAL, YAPTIĞI CİHAZLAR, BENİM ROBOTUM, HER ŞEY YOK OLDU!..

"KAL-EL'E DÜŞÜNCESİNİ SORACAKTIM, AMA VAZGEÇTİM."

"HER ŞEYİMİZİ KAYBETMİŞTİK. UZAY GEMİMİZİ, BİZE İNANAN HERKESİ KAYBETMİŞTİK..."

"VE KRİPTON'UN TÜM UMUTLARINI..."

"34 OKTAL 9998: BU, TÜM HALK İÇİN KORKUNÇ BİR ŞOKTU. YALNIZCA ALTI MİLYON VATANDAŞIMIZI DEĞİL, AYNI ZAMANDA BÜTÜN YÖNETİCİLERİMİZİ DE KAYBETMİŞTİK."

"HEMEN YENİ SEÇİMLER YAPILDI. KRİPTONOPOLİS-TEKİ BİLGİ-SAYAR, KANDOR'DAKİ SİSTEMİN GÖREVİNİ ÜSTLENMİŞTİ. HAYAT, DEVAM EDİYORDU."

"KEŞKE BENİM SORUNLARIM DA BU KADAR KOLAY ÇÖZÜMLENEBİLSEYDİ."

"EVDE BENİ ÜZÜCÜ BİR HABER BEKLİYORDU ..."

KAL-EL GİTMİŞ LARA. LYLE LERROL ANLATTI. FİLM ÇEKİMİ İÇİN BİR GEMİYE BİNMİŞ VE UZAYDA YOK OLMUŞ.

İNŞALLAH YAŞIYORDUR. NE İYİ BİR İNSANDI...

"KAL-EL NE OLDU ACABA?"

HER ŞEYİN SONUNA GELDİK LARA. KRİPTON'LU KURTARACAK BİR ÇIKIŞ YOLU GÖREMİYORUM ARTIK ...HER ....

..ŞEYİ YİTİRDİK.

SEN VAZGEÇ-SEN BİLE BEN VAZGEÇMEYECEĞİM!

ÇOCUĞUMUZA YARDIM EDECEK BİRİSİ LAZIM, JOR.

NEE? ÇOCUĞUMUZ MU?

ÇOCUĞUMUZ DEDİN, LARA!

EVET JOR!.. BABA OLACAKSIN!

ULU TANRIM!.. LARA, BANA DÜNYADAKİ EN BÜYÜK GÜCÜ VERDİN! BİR OĞUL...

BELKİ DE BİR KIZ. KİMBİLİR?

"13 ULLHAN 9998: YENİ KURULAN YÜCE MECLİS, BENİM TEORİMLE YAKINDAN İLGİLENMİŞTİ..."

"BUGÜN ARAŞTIRMALAR İÇİN GEREKLİ OLAN PARA TEMİN EDİLECEKTİ."

"53 ULLHAN 9998: ÇALIŞMALARIMIZ SÜRÜP GİDİYORDU. AMA İLK DENEME UÇUŞU BÜYÜK BİR BAŞARISIZLIKLA SONUÇLANMIŞTI ..."

BÜYÜK SATÜRN!.. BİR ARIZA OLDU! GEMİ GERİ GELİYOR, LARA!

"DÜŞEN ROKETTEN ANİDEN YABANCI YAPILI BİR GEMİ ÇIKTI VE ROKET DE TEKRAR BİLİNMEYEN YOLCULUĞUNA DEVAM EDEREK KAYBOLDU ..."

"YABANCI GEMİNİN PİLOTU, ROL-NAK'TI. ROL-NAK, UZAYA SÜRGÜNE YOLLANMIŞTI..."

SİZLERDEN HOŞLANDIM, JOR-EL VE LARA. EĞER İSTERSENİZ BİR SÜRE DAHA YANINIZDA KALABİLİRİM...

BİZİM İÇİN ŞEREFTİR BU, ROL-NAK... BİZİMLE KALMAN VE....

..ÇOCUĞUMUZUN VAFTİZ BABASI OLMANI İSTERİZ...

"35 EORKS 9998: LARA, ÇOCUĞUMUZU DÜNYAYA GETİRDİ ..."

"BİR ERKEK ÇOCUK."

"38 EORKS 9998: BUGÜN OĞLUMUZ TÖRENLE VAFTİZ EDİLDİ ..."

ÇOCUĞU GÜNEŞİN IŞIKLARINA DOĞRU KALDIR!

ROL-NAK! ÇOCUĞUN ADINI SÖYLE!..

ÇOCUĞUN ADI KAL-EL OLSUN!..

"FAKAT."

"BU MUTLU GÜNÜMDE İÇİMİ KEMİREN KUŞKULAR VARDI. BÖYLE UMUTSUZ BİR DÜNYAYA ONU SOKMAYA HAKKIMIZ ..."

"..VAR MIYDI?"

"3 ULLHAH 9999: SONRAKİ AYLARDA HALKIMIZI KURTARACAK YENİ BULUŞLAR PEŞİNDE KOŞTUM. NE YAZIK Kİ, OTURABİLECEĞİMİZ ..."

"..BİR NİTELİKTE BAŞKA BİR GEZEGEN BULAMAMIŞTIM. AMA ÇOK DEĞİŞİK BİR ŞEY BULDUM."

"IŞINLARLA MADDEYİ GÖRÜNMEZ HALE GETİRME."

"Z EORKS 9999. YÜCE MECLİS BENİMLE BERABER ..."

SAYIN ÜYELER! BİLDİĞİNİZ GİBİ DÜNYAMIZ, SAYISIZ BOYUTLARA SAHİP GEZEGENLERDEN BİRİDİR. DİĞER GEZEGENLERİN PEK AZINDA BU ÖZELLİK VARDIR. DİĞERLERİ FARKLIDIR.

ŞİMDİ NELER OLACAĞINI DİKKATLE İZLEYİN HEPİNİZ! LARA!

HAYDİ

AMAN TANRIM! JOR-EL KAYBOLDU!

KAYBOLMADI!..

YALNIZCA MADDEYİ YOK EDEN IŞINLARLA GÖRÜNMEZ HALE GELDİ. BEDENSİZ İNSAN OLDU!..

DÜŞÜNÜN BİR KERE. HÜKÜM GİYMİŞ TUTUKLULARI UZAYA GÖNDERMEK ÇOK MASRAFLI OLUYOR - BUNLARI IŞINLAMAYLA YOK EDEBİLİRİZ! ARTIK...

"BU YENİ GELİŞME SAYESİNDE POLİTİKAYA DA ATILABİLİRDİM. ÇÜNKÜ HALK BU PROJENİN NE KADAR YARARLI OLDUĞUNU ANLAMIŞTI..."

"MECLİSE SEÇİLME ŞANSIM DOĞDU-"

"BANA RAKİP OLARAK GÖSTERİLEN DİĞER ADAY DA GRAMO İDİ. YENİ BULUŞLARIMIZI VİDEO İLE TÜM DÜNYAYA GÖSTERECEKTİK. HALK SEÇİMİNİ YAPACAKTI-"

"BU DA UZAY GEMİSİ PROJEMİ GERÇEKLEŞTİREBİLMEM İÇİN BANA YARAR SAĞLAYACAKTI..."

..VE ŞİMDİ LARA, DÜNYAYA YENİDEN GELİYOR!..

TEŞEKKÜRLER JOR-EL. ŞİMDİ GRAMO BİZE BULUŞUNU GÖSTERECEK.

BİLİNDİĞİ GİBİ ROBOTLAR, MEKANİK VARLIKLARDIR. AMA HER AN YAPILARINDA MEKANİK ARIZALAR OLABİLİR.

AMA BENİM YARATTIĞIM ANDROİD'DE BU ARIZALARA RASTLANMAZ.

ANDROİD'LER, ROBOTLARDAN DAHA GÜVENLİ VE MARİFETLİ OLURLAR. ZİHİNSEL GÜÇ İLE DAVRANIRLAR.

GRAMO! ŞURAYA BAK!

SUS NI-VAN! ŞU ANDA ROBOTLARLA ANDROİD'LERİ KIYASLIYORUZ.

"AMA GRAMO DURUMU FARKETTİ-"

LANET OLSUN! JOR-EL! BU SENİN MARİFETİN. SEN IŞIK VERMEDEN ÖNCE ANDROİDİM SAPASAĞLAMDI-

"DAHA SONRA YAPILAN TESTLERDE DE GRAMO, BENİ SUÇLU GÖRÜYORDU..."

BUNUN CEZASINI ÇEKECEKSİN JOR-EL!..

"DAHA SONRA GRAMO VE ARKADAŞLARI, HALKIN GÜVENLİĞİNİ TEHLİKEYE ATMAK SUÇUNDAN TUTUKLANDILAR-"

"DELİ GRAMO VE ARKADAŞLARI, TUTUKLANAN SON SUÇLULAR OLMUŞLARDI..."

"HALKIN OY KULLANMA GÜNÜ GELMİŞTİ. PARMAK BASINCA AKTİF HALE GEÇEN SEÇİM PANOLARI HAZIRLANMIŞTI. BENİM İÇİN OY KULLANILDIĞINDA MAVİ BİR DAİRE GIRAMO İÇİN DE KIRMIZI KARE OLUŞUYORDU."

"BÖYLECE HERKES SEÇİM SONUÇLARINI GÖZLE GÖREBİLİYOR VE BUNLAR BİLGİSAYARLA TESBİT EDİLİYORDU."

"YÜCE MECLİSE ÜYE OLACAĞIM KESİNLEŞİYORDU. BÖYLECE HALKIMI KURTARMA UMUTLARIM GİDEREK KUVVETLENMEYE BAŞLADI..."

"10 EORKS 9999 : HER ANIM DOLUYDU. ÖLDÜRESİYE ÇALIŞIYORDUM..."

ÜYE EL! SİZE BİR MEKTUP!

ÇALIŞMALARIM ÇOK ÖNEMLİ. AMA MECLİSE SEÇİLDİĞİM DENBERİ ...

NE OLDUJOR? HAYALET GÖRMÜŞ GİBİSİN...

ANT-ARK-TİK SİTİ'DEKİ DOKTOR MAR-KO'DAN BİR HABER GELMİŞ!..

KRULL'UN GEMİSİNİ BULMUŞLAR!..

ÜÇÜNCÜ BÖLÜM SONU

MİRAS

"JOR-EL'İN GÜNLÜĞÜ. 11 EORKS 9999: ANTARTİS'TEKİ BUZ DAĞLARI, SAYISIZ MAĞARALARLA DOLUDUR. BÜTÜN BU MAĞARALAR, DOĞAL KAYNAKLARDIR VE ARAŞTIRILMASI OLANAKSIZDIR..."
"DOKTOR KO'NUN ANTARTİK SİTİ'DEKİ BU MAĞARALARDAN BİRİNDE ARAŞTIRMA YAPMASI, TAMAMEN RASLANTIDAN BAŞKA BİR ŞEY DEĞİLDİ."
HARİKA DEĞİL Mİ, SAYIN EL?..
BABANIZIN YANINDA ASİSTANDIM. GEMİYİ KEŞFETTİĞİNE DAİR BANA BİR ŞEY SÖYLEMEDİ, AMA BEN SEZİNLEMİŞTİM.
UNUTULAN CİHAZLARI TOPLAMAK ÜZERE BURAYA GELDİĞİMDE BU GEMİYİ GÖRÜNCE ÇOK ŞAŞIRDIM.
EVET DOKTOR. BU KRULL'UN GEMİSİ!

GEMİYİ BULACAĞIMIZDAN UMUDU KESMİŞTİM BEN.

YEPYENİ GÖRÜNÜYOR. MİLYONLARCA YIL ÖNCE YAPILMASINA RAĞMEN KUSURSUZ. YAPILDIĞI MADEN ÇOK HAFİFMİŞ VE BUNCA ZAMANDIR HARAP OLMAMIŞ ...

YAPISI ÇOK BASİT VE AYNI ZAMANDA DA MÜKEMMEL. BRAVO DOKTOR!..

MÜKEMMEL BİR İŞ BAŞARMIŞ OLDUNUZ!..

HER ŞEY ŞAŞILACAK DERECEDE BASİT.

ÇOK DOĞRU. BU GEMİNİN MEKANİZMASINI ARAŞTIRMAYI ÇOK İSTERDİM. İNAN BANA JOR.

..KRULL ÖLMÜŞ. OLABİLİR, AMA BU TOPLULUK, BİZLERDEN BİNLERCE YIL İLERDEYMİŞ!..

"62 EORKS 9999 : KRULL HALKINI YOK EDEN FELAKET ÇOK KORKUNÇ OLMALI. BELKİ DE BİZİ TEHDİT EDEN FELAKETTEN DE KORKUNÇ. BÖYLE SÜPER GÜÇLÜ BİR IRKI ORTADAN KALDIRABİLDİĞİNE GÖRE ..."

"HAFTALAR SÜREN YORUCU ÇALIŞMALARDAN SONRA MAR-KO, LARA VE BEN, GEMİNİN NASIL KULLANILDIĞINI ÖĞRENMİŞTİK. ALLAH, SANKİ BANA YARDIM ELİNİ UZATIYOR GİBİ BİR HİSSE KAPILMIŞTIM."

"BÜTÜN SORUMLULUK BENİM OMUZLARIMA YÜKLENMİŞTİ ..."

"YENİ BİR BİLGİSAYAR MODELİNİN DENENMESİ... 62 FORKS 9999...

"KRİPTON'DAKİ DAĞLAR, TIPKI DEV BİRER ELMAS GİBİ PARLIYORDU. ÇIPLAK ARAZİDE BU GÖRÜNTÜ, İNSANA DAHA DA MUHTEŞEM GELİYORDU..."

"ASLINDA YAPILARI HİÇ DE O KADAR PEKİŞTİRİLİ DEĞİLDİ..."

"AMA BİR SIĞINAK OLARAK BU DAĞLAR, SAYISIZ OLANAKLARA SAHİPTİ. DIŞ GÖRÜNÜŞLERİ, İÇERDE BULUNAN MİKRODALGALI ALICIYI TAMAMEN GİZLEMEKTEYDİ..."

"ÖRNEĞİN JAKS-UR İÇİN BU DAĞLAR, İDEAL BİR SIĞINAKTI..."

"KRİPTON'A BİR ROKETLE GELEN BU ADAM, BİR HAİNDİ."

BİLGİSAYAR ÇALIŞMAYA BAŞLADI. ÇOK İYİ. METEOR MENZİLE GİRDİ DEMEKTİR.

PATLAYICI MADDE İLE YAPTIĞIM DENEY ASLINDA YASAKLANMIŞTI. AMA BEN ÇOKTAN-DIR YASALARA UYMUYORUM ZATEN...

EĞER MİNİ ATOM BOMBASINI ÇALIŞTIRABİLİRSEM KRİPTON'UN YASALARINI DA BEN YAPARIM ARTIK!..

ÇÜNKÜ KRİPTON'UN TEK HÂKİMİ BEN OLACAĞIM. ŞİMDİ BANA BU GÜCÜ KAZANDIRACAK SİLAHIMA BAKAYIM.

"62 EORKS 9999 : KALKIŞTAN KISA BİR SÜRE ÖNCE..."

SEYİR CİHAZI AYARLANDI. HER ŞEY TAMAMDIR JOR...

İYİ. İŞLETME MEKANİZMALARININ ÇALIŞACAĞINDAN EMİN MİSİN, MAR?

ADIM GİBİ EMİNİM.

O HALDE TAMAM!

HADİ BAKALIM ARKADAŞLAR. YERLERİNİZE! UÇMAYA HAZIRLANIN!

BEN HOSTES GÖREVİNİ ÜSTLENEBİLİR MİYİM?

DİKKATLİ OL MAR. SANA DAHA BASİT İŞLER VEREBİLİRİM. CAMLARI TEMİZLEMEK GİBİ.

SÜRGÜNE GÖNDERİLİRSEK TABİİ.

"UZUN ZAMANDANBERİ SUSKUN DURAN KRULL GEMİSİ, ANİDEN COŞKU İLE GÜRLEDİ. KORKUNÇ BİR HIZLA BUZDAĞINDAN ÇIKIP HAVAYA YÜKSELMİŞTİK..."

O ANDA JAKS-UR'UN JIĞINAĞINDA...

..BEŞ..DÖRT.. ÜÇ..İKİ...

ROKETİM, ŞU KÜÇÜK METEORU PARÇALAYABİLİRSE, BUNUN GİBİ BİR ÇİFT ROKET, KRİPTON'LA SAVAŞMAMA YETER DE ARTAR BİLE...

..BİR.. SIFIR.. ATEŞ!..

GÖREVİNİ İYİ YAP!..

HAYDİ! HEDEFİNİ BUL!..

"FÜZE HIZLA YUKARI DOĞRU ÇIKMAYA BAŞLADI. ARDINDAN ÇIKARDIĞI ALEV KÜÇÜK BİR NOKTA OLANA KADAR YÜKSELDİ VE SONRA KAYBOLDU."

"BU KORKUNÇ SİLAH I YARATAN ŞAKŞ-UR, YERİNDE DONMUŞ, GÖZLERİNİ GÖKYÜZÜNE ÇEVİRMİŞ VE ÖYLECE BAKAKALMIŞTI..."

"YARATTIĞI BU ROKET SAYESİNDE BÜTÜN BU YILDIZLARA SAHİP OLACAĞI GÜNÜ DÜŞLÜYORDU..."

ALLAH KAHRETSİN! ROTADAN ÇIKMIŞ BİR GEMİ...

"ŞOR-EL'İN GÜNLÜĞÜ: DELİLİK BU!.."

"UZAYDA İKİ CİSMİN YÖRÜNGEDEN ÇIKIP ÇARPIŞMA İHTİMALİ MİLYONDA BİRDİR, AMA ŞİMDİ BU İHTİMAL, GERÇEKLEŞMEK ÜZERE..."

"DAHA İLK TURUMUZA BAŞLAMIŞTIK Kİ ALTIMIZDAN HIZLA BİR ROKET YÜKSELDİ. ONDAN KAÇMA ŞANSIMIZ YOK GİBİYDİ..."

VE...

LARA! MAR! KOŞUN! ROKET, ATEŞLEME SİSTEMİMİZE ZARAR VERDİ!

ULU TANRIM! ROKET, AYA ÇARPACAK!.. EVET!..

AY PARÇA-
LANIYOR!..

"BÜYÜK BİR GÜÇ SARFEDEREK GEMİYİ YERE İNDİREBİLDİK..."

"AMA GERİ DÖNÜŞTE MAKİNELER ÇOK ZORLANMIŞ VE ISINMIŞTI"

JOR-EL, ACELE ET! HER AN PATLAYABİLİR...

GELİYORUZ, MAR!

"KENDİMİZİ GEMİDEN ZOR ATTIK. GEMİ, ANİ BİR PATLAMAYLA ALEVLERE GÖMÜLDÜ..."

"TIPKI BİRAZ ÖNCE PATLAYAN AY GİBİ."

"AMA AYDA OTURANLAR İÇİN, BİZİM GEMİNİN PATLAMASI HİÇTİ. ONLAR MAHVOLMUŞTU."

"67 EORKS 9999: ROKETİN UÇUŞ ROTASI İLE CUZ MAĞARASINDAKİ JAKS-UR'U ELEGEÇİRMEK, PEK DE ZOR OLMAMIŞTI..."

YASALARI ÇİĞNEMEK VE AYDA BULUNAN 500 KİŞİYİ ÖLDÜRMEK SUÇUNDAN, BEDENİNİ ORTADAN KALDIRMA CEZASINA ÇARPTIRILDIN.

KRİPTON'LU OLDUĞUNU BELGELEYEN ALIN BANDINI DA ARTIK TAKAMAZSIN!..

"MAHKEMEDEN ÇIKARKEN GARİP BİR DUYGUYA KAPILMIŞTIM..."

"KRULL GEMİSİNDEKİ ÇOK ŞEYİ ÇÖZEMEMİŞTİK."

"YENİ GELİŞMELERE RAĞMEN BÖYLE BİR GEMİYİ YAPABİLMEMİZ, OLANAKSIZDI..."

"ZATEN AY OLMAYINCA BÖYLE BİR GEMİYİ KALDIRACAK ALAN DA BULAMAZDIK."

"JAKS-UR, YAPTIĞININ CEZASINI FAZLASİYLE ÇEKECEKTİ. ONUN YAŞAMI GERÇEK BİR YAŞAM SAYILMAZDI. BEDENSİZ YAŞAMAK, CEHENNEM AZABI ÇEKMEK DEMEKTİ."

"ASLINDA BU CEZA BİLE ONA AZDI... ÇÜNKÜ KRİPTON YOK OLSA..."

"...BİLE O, BEDENSİZ YAŞAMINI SÜRDÜRECEKTİ..."

DÖRDÜNCÜ BÖLÜM SONU

KRİPTON'UN SON GÜNLERİ

"SÜPERMEN'İN GÜNLÜĞÜNDEN: KRİPTON'UN SON GÜNLERİ, BU BANTTA KAYITLI ..."

"AİLEMİN SONUNU DA BU BANTLARDAN ÖĞRENDİM. OYSA ONLAR ..."

"..KRİPTON'U KURTARMAK İÇİN NE KADAR ÇOK ÇALIŞMIŞLARDI..."

"EĞER KRİPTONLULAR, BÜYÜK BİLGİN OLAN BABAMI DİNLESELERDİ, O KÖKLÜ UYGARLIĞI ..."

"..O YÜKSEK KÜLTÜRÜ MAHVOLMAKTAN KURTARIRLARDI

"JOR-EL'İN GÜNLÜĞÜ: 67 EORKS 9999 ..."

"JAKS-UR, KRİPTON'UN TEK AYI OLAN WEGTHOR'U ORTADAN KALDIRMIŞTI."

BU FELAKETİN SUÇU BİR TEK JAKS-UR'A AİTTİR. BU YÜZDEN ONU CEZALARIN EN BÜYÜĞÜNE ÇARPTIRMA GÖREVİNİ ÜSTLENDİM.

BEDENİ YOK EDEN IŞINLARLA SÜRGÜNE GÖNDERİLECEK!..

O YALNIZ 500 KİŞİNİN ÖLÜMÜNE YOL AÇMIŞ SAYILMAZ. BU KORKUNÇ SİLAHINI KRİPTON'A KARŞI DA KULLANABİLİRDİ...

JOR-EL'E İTİRAZ EDİYORUM. BUNLAR SADECE BİR TEORİ!..

YANILIYORSUN! BU TEORİMİN GERÇEK OLDUĞUNU SİZE İSPAT EDECEĞİM!..

PROJEKTÖRÜ ÇALIŞTIR!

LANET OLSUN SANA JOR-EL!.. BUNU HAYATINLA ÖDEYECEKSİN!..

"SALONDA BİR ÖLÜM SESSİZLİĞİ VARDI. NE OLSA BİR ARKADAŞIMIZI BİLİNMEYEN BİR BOŞLUĞA GÖNDERMEK HOŞ DEĞİLDİ..."

OTURUMA DEVAM EDEBİLİRİZ.

JOR-EL, OTURDU...

BUGÜNKÜ KONUMUZUN PEK HOŞUNA GİDECEĞİNİ SANMIYORUM, JOR-EL!

ÇÜNKÜ UZAY YOLCULUĞU ÖNERİN KABUL EDİLMEDİ...

BİR ROKET DENEYİNİN NELERE MAL OLDUĞUNU HEPİMİZ GÖRDÜK. BÖYLE BİR ŞEYE BİR DAHA ASLA İZİN VERMEYİZ!..

UZAYDA NE İŞİMİZ VAR? KRİPTON, BÜTÜN DOĞAL ZENGİNLİKLERE SAHİP BİR GEZEGEN...

AMA KRİPTON'U KADERİNE TERKEDİYORSUNUZ! GEZEGENİMİZİN ÇEKİRDEĞİ, HER GEÇEN GÜN...

..BİZİ DAHA KRİTİK POZİSYONLARA SÜRÜKLEYECEKTİR..

TAHMİNİM DOĞRUYSA TANRI ANCAK BİZİ KURTARIR.

GEZEGENİMİZ MİLYARLARCA PARÇAYA BÖLÜNECEK!..

BÜYÜK BİR FELAKET OLACAK!..

JOR-EL! JOR-EL! SEN HÂLÂ BİR ÇOCUKSUN! TECRÜBEN ÇOK EKSİK...

BİZ SENİNLE AYNI FİKİRDE DEĞİLİZ VE KURUNTULARDAN BIKTIK ARTIK!..

BU NASIL KURUNTU OLABİLİR FEL-KAR? AYAKLARININ ALTINDAKİ TOPRAK ÇÖKÜP DE EVİN BAŞINA YIKILINCA DA BUNU SÖYLEYEBİLECEK MİSİN BAKALIM?..

"HERKES ÇIT ÇIKARMADAN ÖYLECE OTURUYORDU. KİMSE SORU BİLE SORMAYA CESARET EDEMİYORDU..."

"HERKES RAN-DAR'IN UZAY YOLCULUĞU VE UZAY ARAŞTIRMALARI YASAĞINI KABUL ETMİŞTİ..."

"VE BEN, TEK BAŞIMA KALMIŞTIM..."

SONUÇTAN MEMNUN KALMADIN JOR-EL... AMA JAKS-UR, YASAKLANAN BİR DENEYİ YAPMAKLA NE BÜYÜK BİR HAİNLİK ETTİ, KENDİ GÖZLERİNLE GÖRDÜN.

SEN DE BU KARARA UYMAZSAN AYNI ŞEYLER OLABİLİR, JOR-EL...

İNŞALLAH, NE DEMEK İSTEDİĞİMİ ANLAMIŞSINDIR...

"HAİNLİK!.."

"ŞİMDİYE KADAR EL AİLESİNDEN KİMSE HAİNLİKLE SUÇLANMAMIŞTI. ZATEN AKLIMIN KÖŞESİNDEN BİLE GEÇMEZDİ HAİNLİK..."

"TÜM ÇABAM, ONLARA GERÇEKLERİ GÖSTEREBİLMEKTİ..."

"UZAY GEMİSİ HAZIRLAMA GÖREVİM, ARTIK SONA ERMİŞTİ... AMA HER ŞEYİN BİR YOLU....."

"..BİR ÇARESİ OLDUĞUNU BİLİYORDUM..."

"BELKİ DE HÂLÂ KRİPTON'U KURTARMA ŞANSIM VARDI..."

"MECLİS SALONUNDA OTURUM BAŞKANI FEL-KAR, EMİRLER VERMEKTEYDİ ...",

JOR-EL'İN SÖZLERİ BENİ ŞÜPHELENDİRDİ. TEORİSİNİ İSPATLAMAK İSTEYEBİLİR. DEDEKTİF PAR-ES! SEN ONU İZLEYECEKSİN VE ...

--YAPTIĞI HER ŞEYİ BİZE BİLDİRECEKSİN. ANLAŞILDI MI?..

EVET SAYIN BAŞKAN. ONUNLA İLGİLENECEĞİM!

"JOR-EL'İN GÜNLÜĞÜ: BÜYÜK BİR ÖFKEYLE EVE GELDİM. YÜCE MECLİSTEKİLER, BENİM AKLIMDAN ZORUM OLDUĞUNA İNANMIŞLARDI ..."

"AMA BEN KARARIMI MECLİS OYUNDAN ÖNCE VERMİŞTİM. VATANA İHANET OLARAK DA ANLASALAR, UYGULAYACAKTIM."

JOR!.. NELER OLUYOR, BANA ANLATIR MISIN?

İŞİM VAR LARA!

ZAMAN ALEYHİMİZE İŞLİYOR ÇALIŞMAK ZORUNDAYIM.

YA MECLİSTEKİLER?..

ONLAR DELİ, LARA. BELGELERLE HER ŞEYİ İSPATLADIM. AMA HİÇBİR ŞEY DEĞİŞMEDİ.

"BİLGİSAYAR, TAM BEKLEDİĞİM GİBİ BİR SONUÇ VERMİŞTİ ..."

HESAPLARIM DOĞRU. KRİPTON'UN ETRAFINDA DÖNEN BİR UZAY KAPSÜLÜ VARDI ...

BU KAPSÜL, AYIN PATLAMASI SIRASINDA, PARÇALANAN KRULL GEMİSİNİN TEMEL MEKANİZMASINI OLUŞTURAN BİR BÖLÜMDÜ. HER TURDA ATMOSFERE DAHA DA YAKLAŞIYORDU...

VE SONUNDA DA KIZIL ORMANA DÜŞMÜŞ OLMALI...

BU HARİKA CİHAZLA HALKIMI KURTARACAK OLAN BİR UZAY GEMİSİNİ YENİDEN YARATABİLİRİM...

NE OLACAĞI UMURUMDA BİLE DEĞİL. ONU BULACAĞIM!

"34 BELYUTH 10.000: ZAMAN GİDEREK DARALIYORDU. YAPTIĞIM İŞİ KİMSEYE BELLİ ETMEMEM GEREKİYORDU. BU ARADA MESLEĞİMİ YERİNE GETİRİP, SUÇLULARI, BEDENSİZ YAŞAMAYA..."

"..MAHKUM EDİYORDUM. KUZENİM KRU-EL..."

"..YASAKLANMIŞ SİLAHLARLA DOLU OLAN BİR DEPOYA SAHİP OLMA SUÇUNDAN 36 YILA MAHKUM EDİLMİŞTİ..."

"MECLİSTE TEK BAŞIMA KALMIŞTIM. HERKES BANA KARŞIYDI..."

"54 BELYUTH 10:000: İŞLER TERS GİTTİ. BUGÜN, GEZEGENİMİZİN ÇEKİRDEĞİNİ ARAŞTIRMA CİHAZI, BÜYÜK BİR PATLAMA TESPİT ETTİ ..."

"AYNI ANDA KRİPTON'UN YÜZEYİNDE DE BÜYÜK BİR SARSINTI OLDU ..."

"KRULL'DAN GERİ KALAN CİHAZLA İLGİLENMEK İÇİN DE PEK ZAMAN BULAMIYORDUM ..."

"ONA ÇOK BENZER BİR ROKET YAPTIM, AMA KRULL GEMİSİYLE KARŞILAŞTIRILDIĞINDA ÇOK BASİTTİ. BU, ONUN UZAYDAKİ İLK DENEMESİYDİ."

"FÜZEYE CANLI OLARAK BİR TAVUK KOYDUM."

"KALKIŞ İÇİN MÜKEMMELDİ. UÇUŞ SEYRİ. UÇUŞ BAŞLAYALI 3 DENDAR 29 THRİPS OLDU ..."

1 THRİPS 1 SANİYEYE EŞİTTİR 1 DENDAR İSE 100 THRİPS'DİR

"HER ŞEY PLANA UYGUN YÜRÜYORDU ..."

"AMA BİRDEN BİR METEOR ORTAYA ÇIKTI ..."

"ROKETE ÇARPAN METEOR, ONU YÖRÜNGEDEN ÇIKARTTI VE MÜTHİŞ BİR HIZLA DÜNYAYA YÖNELMESİNE NEDEN OLDU."

BU ROKET SÜPERMEN'İ, DAHA SONRA DÜNYAYA ULAŞTIRACAK OLAN ROKETTİR...

"12 OCTAL 10.000 : YAŞASIN ! KRULL CİHAZI - NI TAM HESAPLADIĞIM YERDE BULDUM ."

"TAM ARABAMA BİNECEĞİM SIRADA YALNIZ OLMADIĞIMI FARKETTİM ---"

"İZLENİYORDUM

"TARAMA CİHAZIMA BAKTIM . BENİ İZLEYENİN, MECLİSTE BİR DEDEKTİF OLDUĞUNU GÖSTERİYORDU ..."

"LARA, BENİ GİTMEMEM İÇİN ÇOK ZORLADI. TUTUKLANIP, BEDENİMİN ORTADAN KALDIRILMA KORKUSU, HER AN İÇİMİ KEMİRMEKTEYDİ ..."

"LARA ÇOK HAKLIYDI"

"DEDEKTİF BENİ UZAKTAN İZLEDİĞİ SÜRECE..."

"..CİHAZI BULMAMA ENGEL OLAMAZDI ..."

"KIZIL ORMANA İNDİĞİMDE MONİTÖRDEN DEDEKTİF PAR-ES'İ İZLİYORDUM. AKLI SIRA BENİ GÖZ ALTINDA TUTUYORDU ..."

İŞİNİN EHLİ BİRADAM. ÇABUK PES ETMİYOR...

ORMANDA FAZLA HIZLI KOŞAMAM. ONUN İÇİN BU CİHAZ İŞİME YARAYACAKTIR...

İŞTE BÖYLE!

YERÇEKİMİNİ KALDIRAN BU CİHAZIMLA GİDEBİLİRİM.

EVDEKİ BİLGİSAYARLA KURDUĞUM BAĞLANTI, KRULL CİHAZININ YERİNİ GÖSTERİYOR!

"HESAPLARIM DOĞRUYDU VE HEDEFE HEMEN ULAŞMIŞTIM..."

"CİHAZ EL DEĞMEMİŞ GİBİ ORADA DURUYORDU. KRULL'DAN KALAN TEK MİRASTI O..."

"LASER IŞINLARİYLE ETRAFINDAKİ BİTKİLERİ TEMİZLEDİM. YARI YARIYA TOPRAĞA GÖMÜLMÜŞTÜ."

"AMA BU BENİM İÇİN SORUN DEĞİLDİ..."

HIMM! ORMANDAN BİR ÇITIRTI GELDİ...

KİM OLA-BİLİR? BİR HAYVAN, YA DA PAR-ES.

PARKETMEZ. NASIL OLSA BAŞIMDAKİ BANDIN BANA....

...KAZANDIRDIĞI ENERJİ SAYESİNDE KİMSE KILIMA DOKUNAMAZ! BU YÜZDEN PAR-ES'İN DE KARŞIMDA HİÇ ŞANSI YOK...

THOK!

BURAYA GELİYOR-ELA.. SENİ!.. AAH!..

"ENERJİ KAYNAĞIMI KULLANIP PAR-ES'İ SIKICA BAĞLADIKTAN SONRA TEKRAR BULDUĞUM CİHAZA DÖNDÜM."

"AMAN TANRIM! MÜKEMMEL BİR CİHAZ. ÜSTELİK HÂLÂ SICAK. DÜŞERKEN 10.000 SANTİGRAD DERECEDEN FAZLA BİR ISI ÇIKARMIŞTI... İŞTE, BUNU HESAPLAYAMAMIŞTIM BEN..."

"GEMİDEN KOPTUĞU ANDA CİHAZIN BÜTÜN BAĞLANTI KABLOLARI KİLİTLENMİŞTİ..."

UUUH!..

HAY ALLAH! PAR-ES TAMAMEN UNUTTUM.

ONU NE YAPACAĞIM? EN İYİSİ, BENİM GİDECEĞİM TAM AKSİ YÖNE GÖNDERMEK OLACAK...

"KRULL CİHAZININ YEDİ TONU BULAN AĞIRLIĞI HİÇ GÜÇLÜK ÇIKARTMADI. ÇÜNKÜ YERÇEKİMİNİ ORTADAN KALDIRAN CİHAZIM, HEPİMİZİN AĞIRLIĞINI YOK ETMİŞTİ..."

"PAR-ES'İN DE GÜÇLÜK ÇIKARTACAK HALİ YOK..."

BUGÜNLÜK BU KADAR DERS YETER! OTURUM BAŞKANINA BENDEN SELAM SÖYLE!..

DANA GEREKEN HER ŞEYİ ALDIM. ŞİMDİ SENİ GELDİĞİN UÇAĞA BİNDİRİP OTOMATİK PİLOTA BAĞLAYALIM VE ROTAYI MECLİSE PROGRAMLAYALIM...

HAYDİ, UĞURLAR OLSUN!

"BİRDENBİRE KENDİMİ ÇOK KÖTÜ HİSSETTİM. ATEŞİM VARDI VE İYİCE BİTKİN DÜŞMÜŞTÜM. BİR ŞEY YAPACAK DURUMDA DEĞİLDİM..."

"GENE DE CİHAZI ARAŞTIRMA MERKEZİNE GETİRMEM, PEK ZOR OLMADI..."

"14 OCTAL 10.000: KRULL'DAKİ BU CİHAZIN TEKNİK ÖZELLİKLERİNİ ÖRENMEK ÇOK GÜÇ... GÜNLERDİR UYKU UYUMADIM.."

"BİR ANİ BİLGİ DEĞERLENDİRİYORDUM. BOŞA GEÇİRMEK İSTEMİYORDUM.."

JOR!

DAHA NE KADAR ÇALIŞACAKSIN? ÇALIŞMAKTAN HASTA OLDUN, JOR!...

ÇALIŞMAK ZORUNDAYIM LARA. ANTARKTİK SİTİ'DE OLAN SON DEPREMİ DUYDUN MU?. ÇOK SERTTİ...

VOLKANLAR FAALİYETE GEÇİYOR. FAZLA VAKTİMİZ KALMADI...

17 OCTAL 10.000: ÇOK YORGUNUM..."

BU ARADA BEDENSİZ RUHLAR..

TAM DÜŞÜNDÜĞÜMÜZ GİBİ OLDU. JOR-EL, KIZILORMAN HUMMASINA TUTULDU. SONU GELDİ DEMEKTİR...

TOPLANIN EY RUHLAR! HEPİMİZ ÇOK GÜÇLÜ TELEPATİ SİSTEMİNE VE YETENEĞİNE SAHİBİZ

BU GÜÇÜMÜZLE JOR-EL'İ ALTEDERİZ

EVET! FAZLA DAYANAMAYACAK!..

BU ARADA...

N'OLUYOR? KİM VAR ORADA?

EVET, ANLADIM. PROJEKTÖR YÜZÜNDEN... ŞİMDİ...

THUNK!

JOR!

TANRIM! PROJEKTÖRLE NE YAPIYORSUN?

TUTUKLU RUHLARI SERBEST BIRAKACAĞIM.

DELİRDİN Mİ JOR? HEPİMİZİ FELAKETE Mİ SÜRÜKLEYECEKSİN?..

BIRAK BENİ LARA!

JOR! HAYIR!..

TANRIM! ATEŞİ ÇOK YÜKSEK! NE YAPTIĞINI BİLMİYOR

ŞİMDİ YAPACAĞIM ŞEY İÇİN UMARIN BANA HAK VERİRSİN...

ŞEYTANİN ESİRİ OLMANA İZİN VEREMEM!

BOMPH!

EVET, EMNİYET DÜĞMESİNE BASIYORUM. ARTIK HİÇ KİMSE SİZİ KURTARAMAZ!..

CADI KADIN!

ARTIK KURTULUŞ UMUDUMUZ YOK.

KLİK!

JOR NE OLDU ACABA? ONU HEMEN TEDAVİ EDİCİ BİLGİSAYARA BAĞLAMALIYIM. İN ŞALLAH GEÇ KALMAMIŞIZDIR...

"19 OCTAL: LARA'NIN KAYDI..."

BİLGİSAYARA GÖRE JOR KIZILORMAN HUMMASINA YAKALANMIŞ. JOR'UN YAPTIĞI BU BİLGİSAYAR, İYİ TEŞHİS KOYUYOR...

"JOR-EL'İN GÜNLÜĞÜ: 23 OGTAL 10.000: ERTESİ GECE ATEŞİM DÜŞMÜŞTÜ. TAM ON GÜN SÜREYLE DELİKSİZ UYUMUŞUM..."

JOR! YATAKTAN ÇIKMAMALISIN!

YOO!.. SON GÜNLERDE ORTAYA ÇIKAN FELAKETLERİ DUYDUM, LARA...

GİDEREK DAHA KÖTÜ OLUYOR...

ESKİSİNDEN DE ÇABUK YIPRATACAKSIN KENDİNİ!

ÇALIŞMALARIMA DEVAM ETMEK ZORUNDAYIM...

"24 OGTAL 10.000: HER GÜN ŞİDDETLİ DEPREMLER OLMAKTAYDI. YÜCE MECLİS, BUNUN SADECE YERLEŞME HAREKETLERİ OLDUĞUNA İNANIYORDU..."

"BUNUN DOĞRU OLMADIĞINI BİLİYORDUM."

"MECLİS, BUGÜN BENİ TEHDİT ETTİ. KRU-EL'İN SİLAHI OLAN ROKETLE BENİ UZAYA SÜRGÜNE YOLLAYACAKLARMIŞ..."

HENÜZ İŞİM BİTTİ SAYILMAZ. GÖRECEKLER.

"KRUEL'İN ROKETİ YOLDAYDI. BU ROKETİ YOKETMEK İSTİYORLARDI..."

"TIPKI BENİM BULDUĞUM BEDENİ YOKEDEN CİHAZ GİBİ...

ARTIK BİZİ BİR HAİN OLARAK GÖRÜYORLAR...

"34 OGTAL 10000: HAZIRLADIĞIM ROKET DENEME SAFHASINDAYDI. KRULL GEMİSİNDEN DÜŞEN CİHAZ YARDIMİYLE YAPTIĞIM UZAY GEMİSİ ÇALIŞACAKTI..."

KÜÇÜK BEPPO! İLK YOLCUMUZ SENSİN!..

"BEPPO, KAL-EL'İN ROKETİNE GİZLENEREK DÜNYAYA GELECEKTİR..."

"TAM MAYMUNU YERLEŞTİRİ-YORDUM Kİ MONİTÖRDE DÜNYAYA İNEN BİR UZAY GEMİSİ GÖRÜNDÜ..."

"BİZİM ARKA TARAFIMIZDA BİR YERLERE İNMİŞTİ..."

SELAM! ADIM LAR GAND. DEKSAN'DA GELİYORUM.

"UZAYDA YERİNİ KAYBETMİŞ BİR ADAMDI. KRİPTON'DA KALMAK İSTİYORDU. AMA BURAYA GELMESİ YASAKTI..."

"TUTUKLANABİLECEĞİNİ ANLATTIM ONA."

ŞU YILDIZ KARTINI AL! BU KART SAYESİNDE GÜNEŞ ŞİSTEMİNİN YERİNİ KOLAYCA BULABİLİRSİN, LAR-GAND...

SANA ŞÜKRAN BORÇLUYUM JOR-EL!

"DERHAL YOLA ÇIKTI. O ANDA ONU YAKALAMAYA ÇALIŞAN POLİSLERİ GÖRDÜM. AMA İŞ İŞTEN GEÇMİŞTİ..."

"39 OGTAL 10:000: YÜCE MECLİS BUGÜN OLAĞANÜSTÜ BİR TOPLANTI YAPTI. AMAÇLARI, BENİM TUTUKLANMA OLAYIMDI...

"KAÇAN YABANCIYI BENİM UYARDIĞIMI ANLAMIŞLARDI..."

"AMA KARARDA GEÇ KALMIŞLARDI."

ULU TANRIM!

CİHAZLARA GÖRE...

--MERKEZDEKİ ÇEKİRDEK EN KRİTİK NOKTADA--

"LARA'YI YANIMA ÇAĞIRDIM.."

ŞİMDİ NE YAPACAĞIZ JOR?

TEK ÇARE VAR LARA! ROKETİM KALKIŞA HAZIR DURUMA GELDİ. YALNIZCA SENİ VE OĞLUMUZ KALDI. BERABERCE DÜNYAYA GİDECEKSİNİZ...

ÇABUK SEVGİLİM HEMEN ROKETİ KALDIRMALIYIZ.

HAYIR JOR! BEN GİTMİYORUM!

SENSİZ GİDEMEM.

DÜNYADA SENSİZ NE YAPARIM? İÇİNDE SEN OLMAYINCA ÖYLE BİR YAŞAMDAN NASIL ZEVK ALIRIM?

AMA...

BEN DE KALIYORUM.

HAYDİ, ÇABUK OLALIM. HEM BENİM AĞIRLIĞIM OLMAZSA OĞLUMUZUN KURTULMA ŞANSI DAHA DA ARTAR.

O KONUDA HAKLISIN?..

BANDA SÖYLEYECEĞİM SON SÖZLER ŞUNLAR: BÜTÜN BU YAŞANANLAR, DİĞER İNSANLARA ÖRNEK OLSUN. VE AYNI HATAYA ONLAR DA DÜŞMESİNLER...

SON...

SHHK!

"SÜPERMEN'İN GÜNLÜ - GÜNDEN: ..."
"BUNDAN SONRA OLANLARI TAHMİN ETMEK GÜÇ DEĞİLDİ - HER YER ÇÖKÜ - YORDU. KRİPTON'UN ÇEKİRDEĞİ, MU - AZZAM BİR BASINCA ULAŞMIŞTI ..."
"ANNEM VE BABAMIN DÜNYA - LARI ARTIK YIKILIYORDU ..."
İŞTE, YÜKSELİYOR. KRİPTON ÖLÜYOR AMA OĞLUMUZ YAŞA - YACAK LARA!..
ONU NASIL BİR YAŞAM BEKLİYOR, JOR?.. UZAY BOŞLUĞUN - DA YAPAYALNIZ KALDI...
O BÜYÜK BİR İNSAN OLACAK LARA! GÜNEŞİN IŞINLARI, ONA İNSAN ÜSTÜ YETENEK - LER KAZANDI - RACAK. İYİ BİR İNSAN OLMASINI VE BİZİ DAİMA HATIRLA - MASINI...
--DİLEYE - LİM BİZ, LARA...
"BABAMIN SON SÖZLERİ KENTİN ÇÖKÜŞÜYLE ÇIKAN BÜYÜK GÜRÜLTÜ ARASINDA KAYBOLDU ..."

KRIPTON PARA SEMPRE, VOCÊ DUVIDA?...

"PATLAMANIN ÇIKARDIĞI IŞINLAR DÜNYAYA YILLAR SONRA ULAŞTI, AMA BEN BİNDİĞİM ROKETİN, BİR ZAMAN BOŞLUĞUNA GİRMESİNDEN YARARLANMIŞ VE İKİ GÜN SONRA DÜNYAYA GELMİŞTİM..."
"BENİ HARİKA İNSANLAR OLAN KENT AİLESİ BULMUŞTU..."
JONATAN! NEDİR BU? TANRIM!
DEV BİR MERMİYE BENZİYOR MARTA. BEN DE PEK ANLAYAMADIM.
BİR ÇOCUK!
HENÜZ ÇOK KÜÇÜK. NEREDEN GELDİĞİ HAKKINDA BİR BİLGİN VAR MI?
HER HALDE UZAKLARDAN GELDİ...
AMA DAHA SONRA BU ÇOCUĞUN, DİĞER İNSANLARDAN ÇOK FARKLI BİR SÜPER BEBEK OLDUĞUNU ANLAMIŞLAR VE...
NEREDEN GELDİĞİNİ HER HALDE HİÇBİR ZAMAN ÖĞRENEMEYECEĞİZ.

ONU BİR SÜPER-MEN OLARAK YE-TİŞTİRMİŞLER-DİR.

BANA EN İYİ ŞEKİLDE BAKAN, KENT AİLESİDİR. ANA BABALIK ET-MİŞLERDİR. AMA

..GENÇ DE LARA İLE JOR-EL'İ UNU-TAMAM! ONLAR, ÖZ ANNEMLE ÖZ BABAM.

BU MACERANIN SONU

Bu son sözün olacak!..

ÜÇÜNCÜ BÖLÜM

METROPOLİS'TE BİR BALO SALONU... BU GECE GAZETECİLER ÖZEL BİR NEDENLE BURADA TOPLANMIŞLAR...

YILIN TELEVİZYONCUSU SEÇİLECEK... HERKES OYUNU VERMİŞ, SONUCU BEKLİYOR...

...ACABA GECENİN ŞANSLISI KİM OLACAK...

1984'ÜN EN BÜYÜK TELEVİZYON SUNUCUSU...

...GALAKSİ YAYINDAN LANA LANG!

ÖDÜL SENİN!

BU ÖDÜLÜ BANA... LAYIK GÖRDÜĞÜNÜZ İÇİN... ÇOK DUYGULANDIM!
ÖZELLİKLE PROGRAM ARKADAŞIM KLARK'A TEŞEKKÜR ETMEK... ŞEY...
...ARKADA BİR SORUN MU VAR?
TVA
GERÇEKTEN BİR SORUN VAR... DEV YAPILI BİR ADAM DUVARIN İÇİNDEN GEÇTİ GİRDİ...
SEN BENİMSİN LANA LANG...
...BENİM!
VARTOKS! YILDIZLAR AŞKINA NE OLUYOR?
MAVİ ELBİSELİ, APTAL SURATLI BİR KRİPTON SOYTARISI SENİ BENDEN ALAMAZ!
BU VÜCUT, GEZEGENLERİN KORUYUCUSU, İMPARATORLUKLARIN BEKÇİSİ VARTOKS'UN VÜCUDUYDU.. AMA GÖZLERİNDEN NEFRET PIRILTILARI SAÇILIYORDU...

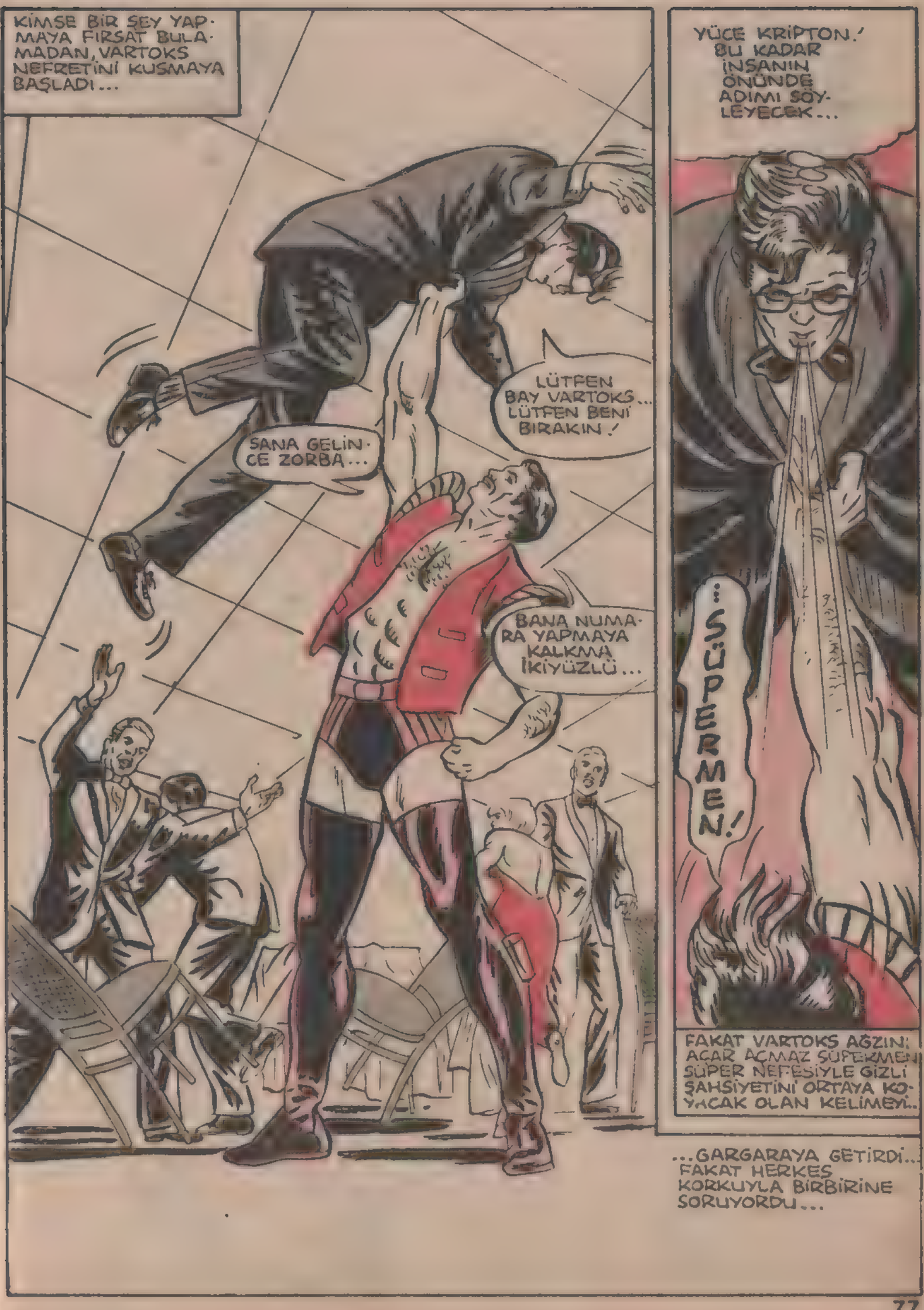
KİMSE BİR ŞEY YAPMAYA FIRSAT BULAMADAN, VARTOKS NEFRETİNİ KUSMAYA BAŞLADI...
SANA GELİNCE ZORBA...
LÜTFEN BAY VARTOKS... LÜTFEN BENİ BIRAKIN!
BANA NUMARA YAPMAYA KALKMA İKİYÜZLÜ...
YÜCE KRİPTON! BU KADAR İNSANIN ÖNÜNDE ADIMI SÖYLEYECEK...
...SÜPERMEN!
FAKAT VARTOKS AĞZINI AÇAR AÇMAZ SÜPERMEN SÜPER NEFESİYLE GİZLİ ŞAHSİYETİNİ ORTAYA KOYACAK OLAN KELİMEYİ...
...GARGARAYA GETİRDİ... FAKAT HERKES KORKUYLA BİRBİRİNE SORUYORDU...

O ANDA GECENİN KADINININ YÜZÜNDE DE NEFRET OKUNUYORDU...

...FAKAT ESKİ GÜNLERİ ANIMSAYINCA AYNI ZAMANDA ÜZÜNTÜ VE UTANÇ DUYDU...

...BİR ZAMANLAR SEVDİĞİ ADAM ŞİMDİ ÇILDIRMIŞTI...

SERSERİLERİN... NEREYE AİT OLDUKLARINI...

...BİLMEYENLERİN SONU BUDUR İŞTE!

SÜPERMEN KILIĞINA GİRMEK İÇİN BUNDAN İYİ...

...FIRSAT OLAMAZDI!

KER-RAGGKKK!

OLDUĞUN YERDE KAL! OYUN BİTTİ!

ELLER YUKARI!

NE EĞLENCELİ!

ŞİMDİ EĞLENDİRME SIRASI BENDE!

AHHH.. SİLAHIM! SANKİ BİR TON AĞIRLIĞINDA OLDU!

BAZAP!

KİM BU ADAM?

O SIRADA DIŞARIDA...

...BUNA SARILDIĞIM İÇİN BİR ŞEY OLMADIĞINI SANARLAR!

EĞER BU BAYRAĞIN ÜZERİNE DÜŞERSEM, AŞAĞIDAN BENİ SEYREDENLER...

HERKESİN ŞAŞKINLIKTAN AĞZI AÇIK KALMIŞTI...

SENİ ALMAYA GELDİM...

...SEN BANA AİTSİN!

SİZ ÇETİN KARAKTERLER, GÜÇLÜ KADIN İSTERSİNİZ...
...SONRA ONU DA HERKESİ DE EZMEYE KALKARSINIZ!
BEN KİMSENİN MALI DEĞİLİM, BAYIM... HELE...
SEN BENİMSİN...
...BUNU GÖSTERECEĞİM SANA!
SSSSSS
VARTOKS FİZİKSEL AÇIDAN BENDEN DAHA GÜÇLÜ...
...VE BU ÖFKELİ HALİYLE...
...HİDROJEN BOMBASINDAN DAHA TEHLİKELİ OLABİLİR!

SÜPERMEN GİYİNİP GELENE KADAR, LANA ÇOKTAN GİTMİŞTİ...

GİTTİKÇE YAYILAN FOTON ENERJİ DALGALARI!

ULU YILDIZLAR...

SÜPERMEN, ÖLDÜRÜCÜ ENERJİ DALGALARININ KENDİSİNE YAPACAĞI ZARARI DÜŞÜNMEDEN HAREKETE GEÇTİ...

...HIZLA DÖNEREK, TEHLİKENİN ÇEVRESİNDEKİ HAVAYI SIKIŞTIRMAYA BAŞLADI...

...DAHA SIKI... DAHA SIKI... HA GAYRET...

BOMBA GİBİ FATLAMADAN...

...BU ENERJİ TOPUNDAN KURTULMALIYIM!

SÜPERMEN IŞIK HIZIYLA ATMOSFERİN DIŞINA ÇIKTI...

...VE BÜYÜK ENERJİ TOPU PATLAMADAN UZAKLAŞTI...

ÇOK ŞÜKÜR KURTULDUM!

ŞİMDİ GÜNLÜK İŞLERİMİZE DÖNELİM...

"...YANİ DÜNYAYA!"

AĞACIN SALLANDIĞINI FARKETTİNİZ Mİ?

ORAYA BİR ADAM DÜŞTÜĞÜNÜ GÖRDÜM! BATTANİYE GİBİ BİR ŞEYE SARILIYDI!

ACABA İYİ Mİ?

NASIL İYİ OLSUN ADAMCAĞIZ...

HEY, YARDIM EDEN YOK MU?

BU KADAR YEŞİLE DAYANAMAYACAĞIM!

NE OLDUĞUNU HATIRLAYAMIYORUM...

HEY... NE OLUYOR?

SAKİN OL, KLARK... SIKICA TUTUN BANA!

ERTESİ AKŞAM METROPOLİS HALKI AKŞAM HABERLERİNİ DİNLERKEN...

BU GECE LANA YOK MU ? NE OLDU LANA'MA ?

DÜN GECE MEYDANA GELEN OLAYLAR...

...1984 GAZETECİLİK ÖDÜLÜNÜ ALMAK ÜZERE...

...OLAN LANA LANG'IN KAÇIRILMASIYLA HEPİMİZİ ÜZÜNTÜYE BOĞDU.'

UZAYDAN GELME VARTOKS TARAFINDAN KAÇIRILAN LANA...

...DAHA ÖNCE ONUNLA NİŞANLIYDI.'

KİMSEYLE NİŞANLI DEĞİLDİ O, DÖRTGÖZ.'

ONU YABANCILARDAN KORUYAMAYAN BİR ADAMLA NİYE ZAMAN KAYBETTİĞİNİ ANLAMIYORUM.'

SONUNDA KAÇIRDILAR ONU.'

DÜNYADA DURMASINI BECEREMEYEN BİR KADINI NASIL SEVERİM BEN ?

SENİ ASLA AFFETMEYECEĞİM, LANA.'

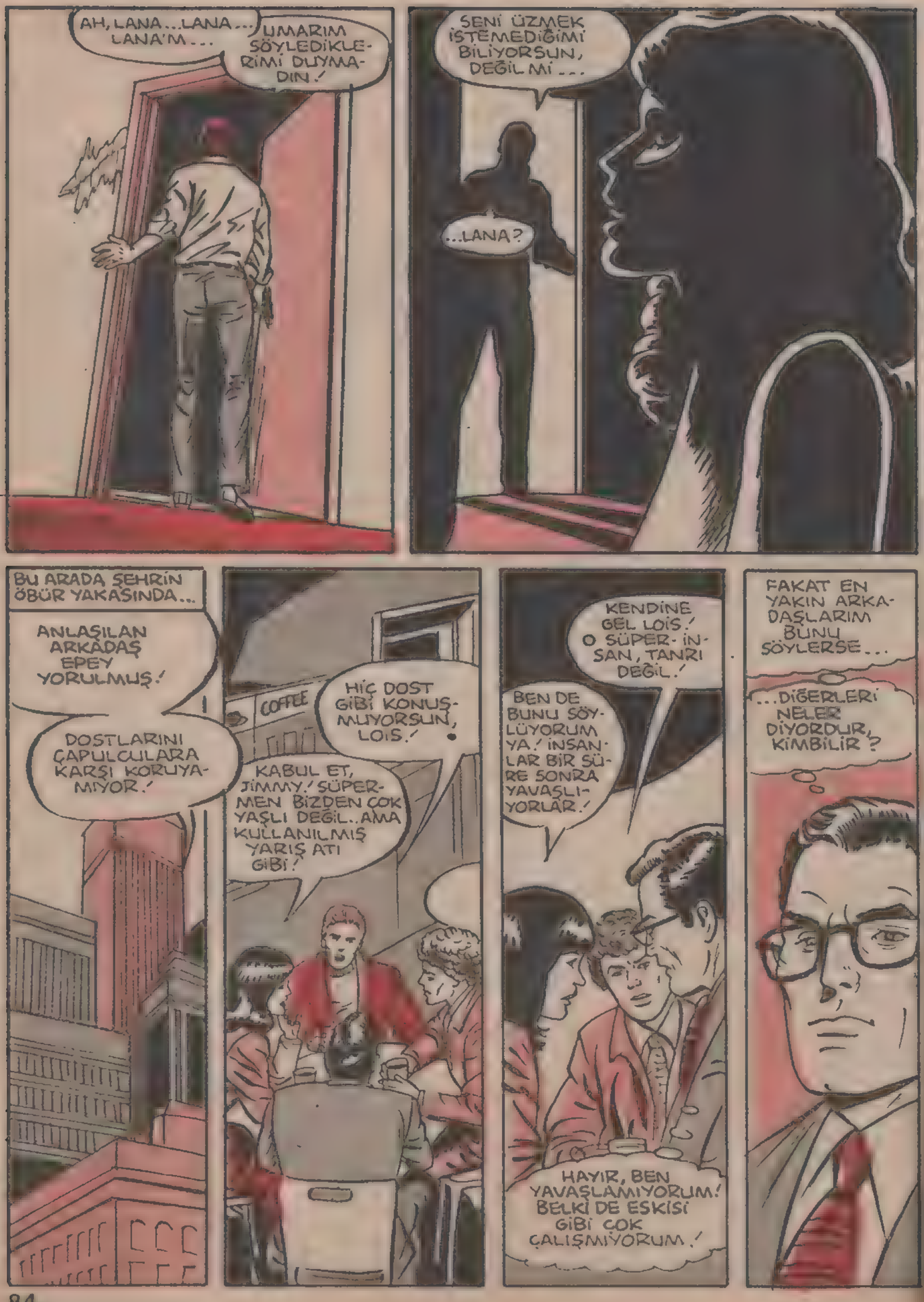
AH, LANA...LANA... LANA'M...
UMARIM SÖYLEDİKLERİMİ DUYMADIN!
SENİ ÜZMEK İSTEMEDİĞİMİ BİLİYORSUN, DEĞİL Mİ...
...LANA?
BU ARADA ŞEHRİN ÖBÜR YAKASINDA...
ANLAŞILAN ARKADAŞ EPEY YORULMUŞ!
DOSTLARINI ÇAPULCULARA KARŞI KORUYAMIYOR!
COFFEE
HİÇ DOST GİBİ KONUŞMUYORSUN, LOIS!
KABUL ET, JİMMY! SÜPERMEN BİZDEN ÇOK YAŞLI DEĞİL..AMA KULLANILMIŞ YARIŞ ATI GİBİ!
KENDİNE GEL LOIS! O SÜPER-İNSAN, TANRI DEĞİL!
BEN DE BUNU SÖYLÜYORUM YA! İNSANLAR BİR SÜRE SONRA YAVAŞLIYORLAR!
HAYIR, BEN YAVAŞLAMIYORUM! BELKİ DE ESKİSİ GİBİ ÇOK ÇALIŞMIYORUM!
FAKAT EN YAKIN ARKADAŞLARIM BUNU SÖYLERSE...
...DİĞERLERİ NELER DİYORDUR, KİMBİLİR?

"ACABA DİĞERLERİ DE FARKINDA MI ŞEHRİN ÜZERİNDE DEVAMLI DOLAŞTIĞIMIN ...

"...LEYLA'SINI ARAYAN MECNUN GİBİ...

İŞE GELİYOR MUSUN, KLARK?

EVET...EVET... HEMEN JİMMY.!

"...DÜNYAYI BİR ÇOK KEZ TURLAYIP HER YERDE LANA LANG'I ARADIĞIMIN?"

ZAVALLI ÇOCUK.! BU İŞ ONU GERÇEKTEN ÜZDÜ.!

KUZEYDE, SÜPERMEN'İN EVİM DEDİĞİ YERDE...

MEKANİK TUZAKLAR, BU ALETİ KULLANMAMI ENGELLİYORLAR...

...AMA SÜPERMEN'İN DEV KOMPÜTERİNİN İÇİNDEKİLER BENİM OLACAK.!

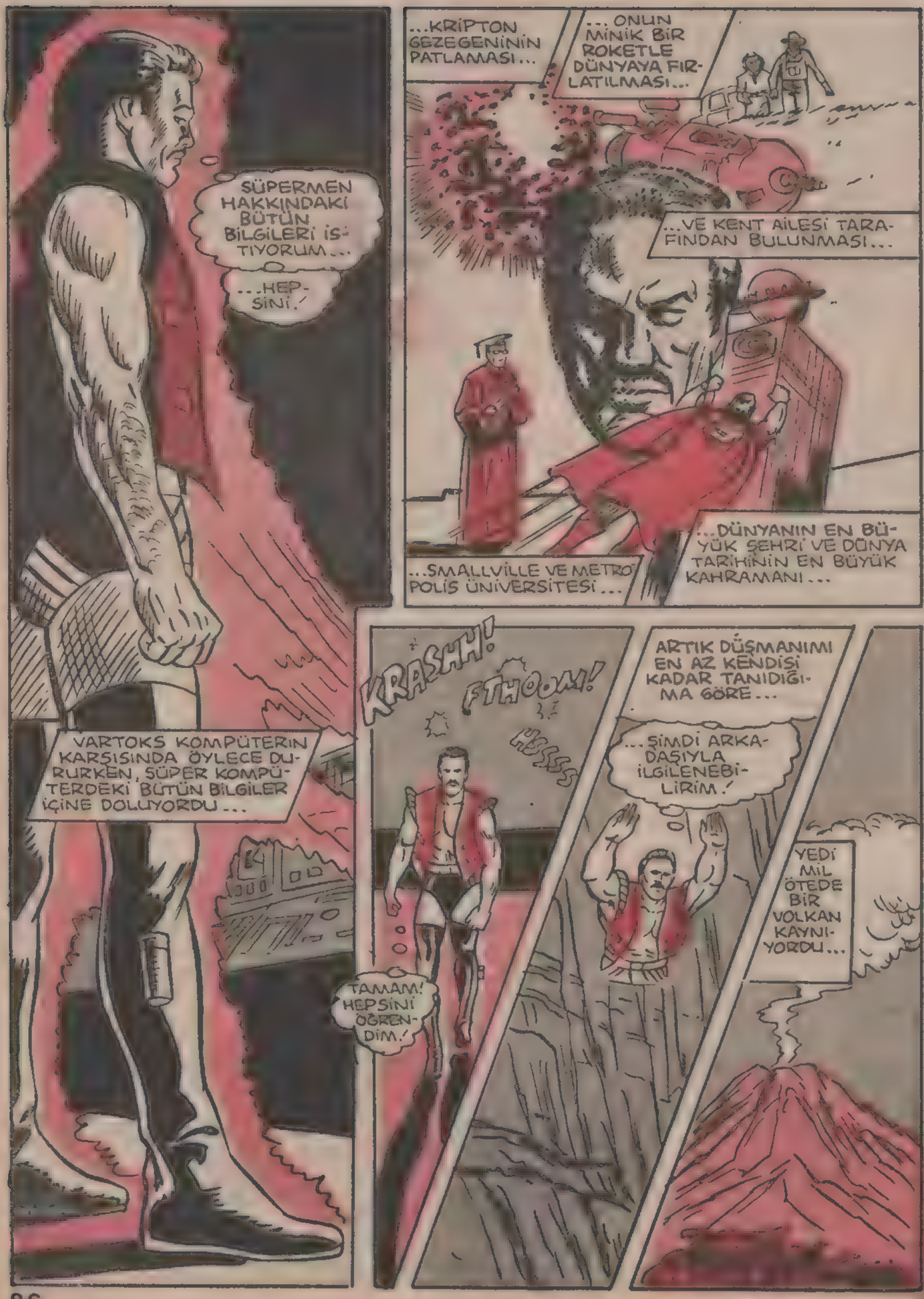
SÜPERMEN HAKKINDAKİ BÜTÜN BİLGİLERİ İSTİYORUM...
...HEPSİNİ!
VARTOKS KOMPÜTERİN KARŞISINDA ÖYLECE DURURKEN, SÜPER KOMPÜTERDEKİ BÜTÜN BİLGİLER İÇİNE DOLUYORDU...
...KRİPTON GEZEGENİNİN PATLAMASI...
...ONUN MİNİK BİR ROKETLE DÜNYAYA FIRLATILMASI...
...VE KENT AİLESİ TARAFINDAN BULUNMASI...
...SMALLVİLLE VE METROPOLİS ÜNİVERSİTESİ...
...DÜNYANIN EN BÜYÜK ŞEHRİ VE DÜNYA TARİHİNİN EN BÜYÜK KAHRAMANI...
KRASHH!
FTHOOM!
HSSSS
TAMAM! HEPSİNİ ÖĞRENDİM!
ARTIK DÜŞMANIMI EN AZ KENDİSİ KADAR TANIDIĞIMA GÖRE...
...ŞİMDİ ARKADAŞIYLA İLGİLENEBİLİRİM!
YEDİ MİL ÖTEDE BİR VOLKAN KAYNIYORDU...

VOLKANIN AĞZINDA BİR KADIN VARDI... BU İŞ İÇİN HİÇ DE UYGUN OLMAYAN BİR KIYAFETLE...

AMA O AZİMLİ BİR KADINDI...

ARKASINA BAKTIĞI ANDA BUNUN DİĞER DAĞLARA BENZEMEDİĞİNİ ANLADI...

ONU BURAYA BIRAKAN YARATIK, ONUN TIRMANMAYA ÇALIŞACAĞINI AKLINA GETİRMEMİŞTİ HİÇ...

...DEVAMLI ŞEKİL DEĞİŞTİREN BİR DAĞDI BU...

FOKUR FOKUR KAYNIYORDU!

OHH!

TANRIM, ÖLMEK İSTEMİYORUM!

NE BAĞIRDI... NE İSYAN ETTİ...

ÇARESİZ DURUMDA OLDUĞUNU BİLİYORDU...

...FAKAT...

BIRAKSAYDIN DA DÜŞSEYDİM, MİKROP!

NE OLURDU DERSİN?

SENİN GİBİ ATEŞLİ BİR YARATIK VOLKANI ERİTİRDİ HERHALDE!

EĞER KİM OLDUĞUNU DAHA ÖNCE BİLSEYDİM...

...SENİ HİÇ BURAYA BIRAKIR MIYDIM!

NELER SÖYLÜYOR BU? BİR ZAMANLAR NİŞANLI DEĞİL MİYDİK BİZ?

VARTOKS BENİ HERKESTEN İYİ TANIR..

...VE ŞU ANDA NE KADAR KIZGIN OLDUĞUMU BİLİR!

BAŞKA BİR YERDE...

KIZMA LANA, HAYATIM...

...SENİ İHMAL ETMİYORUM.!

SADECE ŞU ESKİ GAZETEYE BAKIYORUM.!

VARTOKS İLE SENİN ANLAŞAMADIĞINIZI YAZIYOR.!

TELEVİZYONDA DA SÖYLEMİŞTİ BUNU.!

ŞİMDİ NİYE İSTİYOR SENİ ?

DAILY PLANE

VARTOKS-LANA ÇİFTİ AYRILIYOR

KAHRAMAN TEK BAŞINA DÖNMEK ZORUNDA

SÜPER GÜÇLERİ OLAN BİR RAKİPLE NASIL SAVAŞABİLİRİM?

AMA, LANA HAYATIM, BİR YOL BULACAĞIM...

...BİLİYORSUN BUNU.!

YARINA KADAR, SEVGİLİM.!

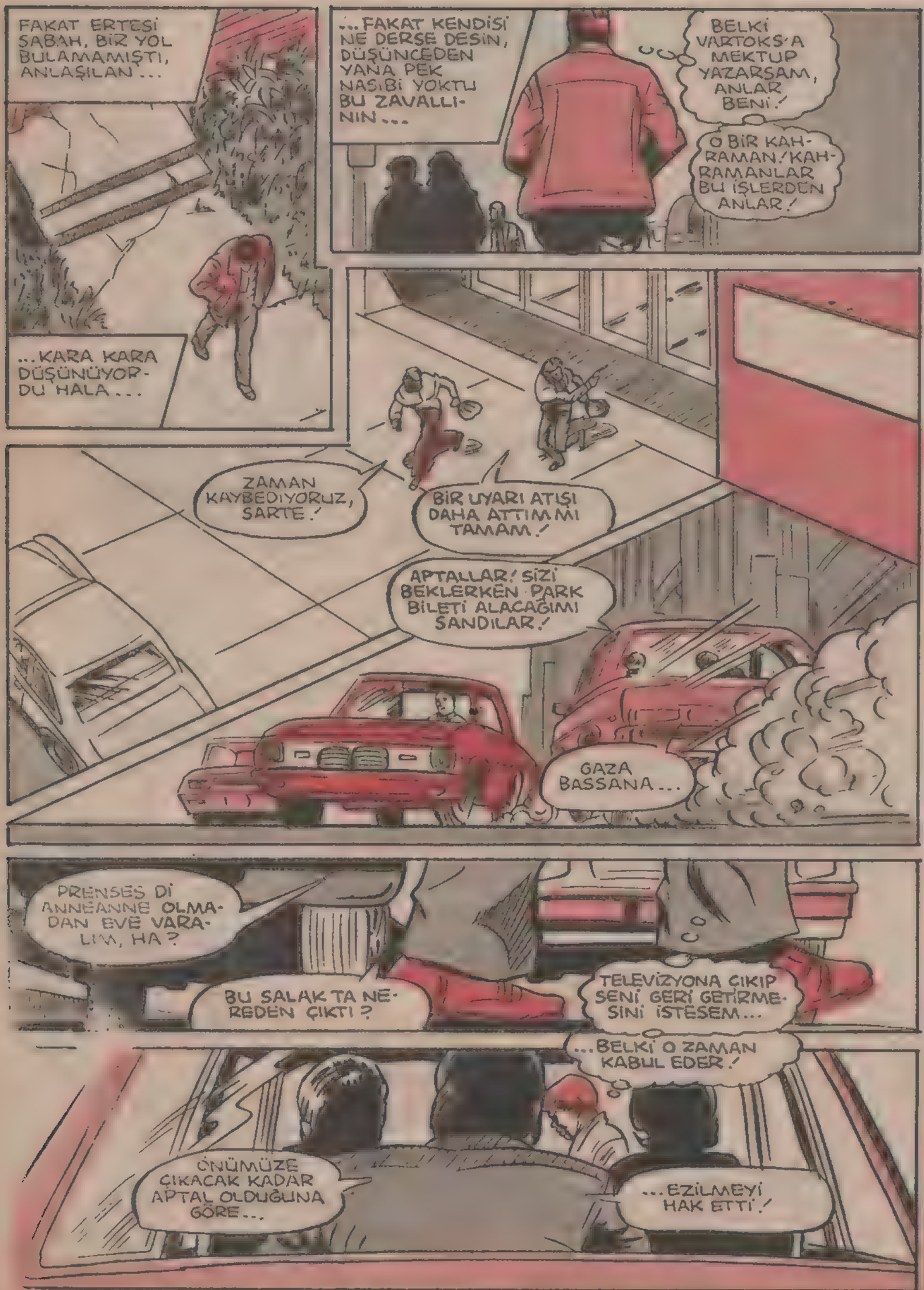
FAKAT ERTESİ SABAH, BİR YOL BULAMAMIŞTI, ANLAŞILAN...
...FAKAT KENDİSİ NE DERSE DESİN, DÜŞÜNCEDEN YANA PEK NASİBİ YOKTU BU ZAVALLININ...
BELKİ VARTOKS'A MEKTUP YAZARSAM, ANLAR BENİ!
O BİR KAHRAMAN! KAHRAMANLAR BU İŞLERDEN ANLAR!
...KARA KARA DÜŞÜNÜYORDU HALA...
ZAMAN KAYBEDİYORUZ, SARTE!
BİR UYARI ATIŞI DAHA ATTIM MI TAMAM!
APTALLAR! SİZİ BEKLERKEN PARK BİLETİ ALACAĞIMI SANDILAR!
GAZA BASSANA...
PRENSES Dİ ANNEANNE OLMADAN EVE VARALIM, HA?
BU SALAK TA NEREDEN ÇIKTI?
TELEVİZYONA ÇIKIP SENİ GERİ GETİRMESİNİ İSTESEM...
...BELKİ O ZAMAN KABUL EDER!
ÖNÜMÜZE ÇIKACAK KADAR APTAL OLDUĞUNA GÖRE...
...EZİLMEYİ HAK ETTİ!

NE... NE OLUYOR?

AFEDERSİN!

EVEET...BANKA SOYGUNU...HAPİSTEN KAÇMA... HALKA ATEŞ AÇMA...

...VE MASUM BİR YAYAYI ÖLDÜRMEYE TEŞEBBÜS!

DOSYANIZ BAYAĞI YÜKLÜ OLMALI!

ÖDÜL OLARAK DÖNME DOLABA...

...NE DERSİNİZ?

BAY SÜPERMEN.. BU ADAMLARIN BAŞI AĞRIMAZ MI?

SANIRIM AĞRIR! BİR İKİ GÜN KENDİLERİNE GELEBİLECEKLERİNİ SANMIYORUM!

AMA ASIL ÖNEMLİ OLAN, SEN NASILSIN?

TABİİ! BEN İYİYİM! HEY, NELER DİYORUM BEN!

BENİ BOŞVER! SEN ASIL LANA LANG'I KURTAR!

ŞEY, EVET, BELKİ...

BU İŞİN BELKİSİ YOK! SEN ÇELİK ADAMSIN!

ZAVALLI LANA'YI KURTARMAK ZORUNDASIN! YOKSA ONU EBEDİYEN KAYBEDERİZ! ALTI HABERLERİ OLMAZ!

AMA KLARK KENT VAR, FAKAT...

HAYIR, KLARK KENT TEK BAŞINA YAPAMAZ..HİÇ BİRİMİZ YAPAMAYIZ!

ELİMDEN GELENİ YAPACAĞIM!

ADAMIN PES ETMEYE NİYETİ YOK!

SEN HİÇ PES ETMEZ MİSİN?

NE OLDU SANA? AKLINI MI KAÇIRDIN?

NİŞANIMIZIN BÜTÜN DÜNYANIN AĞZINA SAKIZ OLDUĞU YETMİYOR MU?

AYLAR SONRA OLAY ÇIKARMANIN...

...BENİ SAVAŞ GANİMETİ GİBİ KAÇIRMANIN ANLAMI NE?

O NE... ELLERİM İÇİNDEN GEÇTİ!

SEN...

KAYBOLU-YORSUN?

OHH!..

TEBRİKLER! YENİ BİR GÜÇ HA?

BU VAR-TOKS GÜÇTEN YANA ÇOK ZENGİN!

HER DENE-MEMDE YENİ BİR TANE KEŞFEDİYO-RUM!

SEN...SEN VARTOKS DEĞİLSİN!

VARTOKS'A BENZEMİYOR MUYUM?

EVET, BENZİ-YORSUN!

SESİM VAR-TOKS'UNKİ GİBİ DEĞİL Mİ?

EVET... AMA VARTOKS GİBİ HAREKET ETMİ-YORSUN!

BENDEN BAŞ-KA VARTOKS YOK...

...VE BU VARTOKS'UN ŞU ANDA BAŞ-KA BİR İŞİ VAR!

YÜCE KRİP-TON! BU NE HAL!

SÜPERMEN'İN KUZEY KUTBUNDAKİ YALNIZLIK KALESİNDE, KENDİ ELLERİYLE YAPIP PROGRAMLADIĞI KOMPÜTER MAHFOLMUŞTU..
...KIRILMIŞ! TAMAMİYLE HARABOLMUŞ!
VARTOKS BURADAYDI... AMA NEDEN?
KÖTÜ NİYETLE YAPILMIŞ BİR İŞ BU!
FAKAT BENİM KOMPÜTERİMDEN NE ÖĞRENMEK İSTEMİŞ OLABİLİR Kİ?
ŞİMDİ ANLAŞILDI!
BU DEVRELER BENİMLE İLGİLİ BİLGİLERİ TAŞIYORDU...
BENİM ÖZEL ARŞİVLERİM YOK OLMUŞ!
ESKİ DOSTUM VARTOKS BENİM TARİHÇEMİ NE YAPACAK?
...AMA EĞER...
ÇELİK ADAM BU KONUĞU DÜŞÜNÜRKEN, GARİP BİR GEMİ TEK MÜRETTEBATI İLE DÜNYAYA YAKLAŞIYORDU...

GEMİ DÜNYA ATMOSFERİNE GİRER GİRMEZ...
...GÜÇLÜ BİRİ ONU TAKİBE BAŞLADI...
GEMİNİN YERE İNMESİNİ BEKLEDİ...
...GEMİDEN UZAYLI BİRİ ÇIKTI...
BEN LİRA GEZEGENİNDEN GOOPEL, SÜPERMEN.!
SENİN IRKINI TANIYORUM, GOOPEL.!
BURADA İŞİN NE? YEDİ IŞIK YILI UZAKLIKTA YAKIT İSTASYONUNUZ BİLE YOK.!
BEN KANUN ADAMIYIM...
İŞTE KARTIM.!
EVET...KANUN ADAMI OLDUĞUN MEYDANDA!
EMİNİM BÖLGENİN DIŞINDA OLMAN İÇİN GEÇERLİ BİR SEBEBİN VARDIR.!
TABİİ.! BİR KANUN KAÇAĞININ YAKALANMASINDA YARDIMINI İSTİYORUM.!
SRAKKA ADINDA HAİN BİR DİBÜK DÜNYAMIZDAKİ HAPİSTEN KAÇTI.!
DİBÜK MÜ? İSTEDİĞİ KİŞİNİN VÜCUDUNA GİRME YETENEĞİNE SAHİP BİR VARLIK MI?
EVET...

SRAKKA'NIN SENİN GİBİ BİR SÜPER İNSANIN VÜCUDUNA GİRDİĞİNİ SANIYORUZ.!
İŞTE ŞÜPHELİNİN PROJEKSİYON GÖRÜNTÜSÜ.!
BAK!
ÇOK ETKİLEYİCİ.!
BU ADAM ÇOK TEHLİKELİ VE GÜÇLÜ BİRİYMİŞ.!
ÇOK DİKKATLİ OL, DÜNYALI SÜPERMEN.!
EĞER SRAKKA'YI GÖRÜRSEN, HEMEN BİZE...
...YÜZÜN... YÜZÜN...
SÜPERMEN'İN DEĞİŞİM GÜCÜNE SAHİP OLDUĞUNU BİLMİYORDUM.!
SÜPERMEN DEĞİŞMEZ...
...AMA BEN DEĞİŞİRİM.!

SRAKKA!

BU SON SÖZÜN OLACAK...

...BİR DAHA KONUŞAMAYACAKSIN!

GEMİSİNİ DE YOK EDEYİM DE ARKADAŞLARI ONA NE OLDUĞUNU ANLAMASIN!

BU SÜPER GÜÇLER DE NE KADAR KULLANIŞLI!

AMA VARTOKS ARTIK BENDEN KURTULUYOR!

YAKINDA VÜCUTLARIN EN İYİSİNE GİRECEĞİM...

...SÜPERMEN'E!

ŞİMDİDEN HEYECANLANIYORUM!

DEVAMI GELECEK SAYIDA

4

Türkiye'de yayın hakkı B YAYINLARI na aittir.
(BİLKA-Bilim Kültür Araştırma, Yayıncılık Ltd.Şti.)

-Inanmak çok güç...

BU SAYIDA SÜRÜKLEYİCİ BİR KOVALAMACAYA TANIK OLACAKSINIZ...

SÜPERMEN İLE KIRMIZI ŞİMŞEK ARASINDAKİ DOSTLUK YILLAR ÖTESİNE DAYANIR...

AMA KADERİN GARİP BİR CİLVESİ ONLARI DÜŞMAN İKİ IRKIN ARASINA İTİVERDİ!

ROSE-MONT'A HOŞ GELDİ-NİZ

HİKAYEMİZ, ESRARENGİZ BİR UÇAN DAİRENİN, DÜNYAYA İNMESİ VE AYNI ANDA UZAYDAKİ BİR GEMİDEN DÜNYAYA ÖLDÜRÜCÜ MANYETİK DALGALARIN YAYILMASIYLA BAŞLADI...

ANLATACAĞIMIZ KORKUNÇ OLAYLAR, KÜÇÜK BİR ŞEHİR OLAN ROSEMONT'TA CEREYAN ETMİŞTİR...

SÜPERMEN, DÜNYAYA İNMEKTE OLAN, ESRARENGİZ BİR UZAY GEMİSİ GÖRMÜŞTÜ...

GEMİ OLDUKÇA ŞAŞIRTICI!..

MİKROSKOPİK BAKIŞLARIMI KULLANMALIYIM...

...AMA.. BU OLAMAZ!

İNANILMAZ BİR ŞEY...

...ÇOK ŞAŞIRTICI...

...GEMİ BOMBOŞ! PİLOT ATLAMIŞ OLMALI...

...İÇİMDE GARİP BİR DUYGU VAR! SANKİ BİRŞEY BENİ ETKİSİ ALTINA ALIYOR!

HER YANIM SARSILMAYA BAŞLADI...

...TAMAM! ŞİMDİ NE OLDUĞUNU ANLADIM...

BU YOĞUN TİTREŞİM DALGALARI!..

BU DALGALAR UZAYDAN GELİYOR GİBİ, AMA NEDEN?

SÜPERMEN'İN SORUSU, KULAKLARI SAĞIR EDEN BİR PATLAMAYLA YARIM KALDI...
BANG
BU SIRADA ROSEMONT'DA...
CENTRAL CITY'DEN BURAYA TAM 1 MİKROSANİYEDE GELDİM!
İLGİLİLER BİR UÇAN DAİRE GÖRÜR GÖRMEZ ALARM VERMİŞLER!
Holiday
Brandellis BAR
COCKTAILS
BU ALARM ÜZERİNE HEMEN YOLA KOYULDUM...
O DA NE? CADDENİN TAM ORTASINDA, BİR MANYETİK ALAN OLUŞMUŞ!
BUNU NASIL YOKEDEBİLİRİZ?
AYNI ANDA...
YÜCE KRİPTON! BENİ ETKİLEYEN MANYETİK TİTREŞİM DALGALARI, ŞEHRE KADAR GELMİŞ...
BU KADAR HIZLI YAYILDIĞINA GÖRE...
...MUTLAKA UZAYDAKİ BAŞKA BİR GEZEGENDEN KAYNAKLANIYORDUR...
METROPOLIS 420 km
CENTRAL CITY 161 km
ŞİMŞEK! BURADA NE İŞİN VAR?
OTO YIKAMA
ŞU MANYETİK ALANLA UĞRAŞIYORUM!
SANA RASTLADIĞIM İYİ OLDU! BU İŞİ BERABER HALLEDELİM!

OTO YIKAMA
BELKİ DE BU DALGALAR, BİZİM GEZEGENDEN YAYILIYORDUR...
SÜPERMEN, SEN ŞU ALÜMİNYUM LEVHAYI ERİT, SONRA ÖYLE BİR ŞEKLE SOKALIM Kİ...
...İNSANLARI, BU MANYETİK DALGANIN ETKİSİNDEN KORUYALIM...
ÇOK İYİ... DEVAM ET.!
BU İYİ BİR ÇÖZÜM OLMADI, ŞİMŞEK.! BAŞKA BİRŞEYLER BULMALIYIZ.!
ŞİMDİ SIRA SENDE...
TİTREŞİM YARATMA YETENEĞİNİ KULLANMALIYIZ...
...DENEYELİM Mİ?
BUNU BAŞARABİLİR MİYİM DERSİN?
ELBETTE...
...ÇOK İYİ OLUYOR...
...BAŞARACAĞIZ GALİBA...
KIRMIZI ŞİMŞEK, YILDIRIM HIZIYLA, ŞEHRİN ETRAFINDA DÖNÜYORDU...

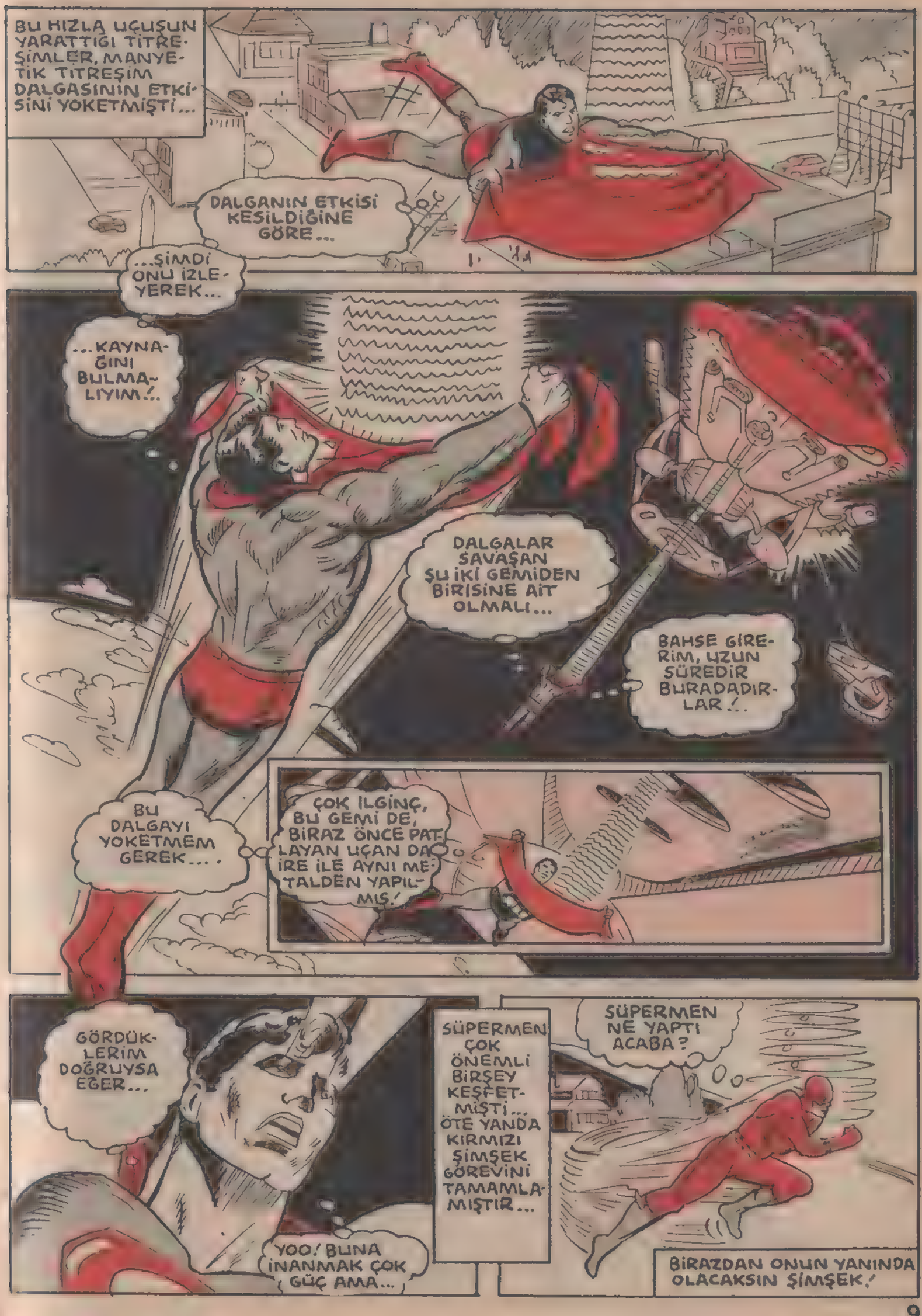
BU HIZLA UÇUŞUN YARATTIĞI TİTREŞİMLER, MANYETİK TİTREŞİM DALGASININ ETKİSİNİ YOKETMİŞTİ...
DALGANIN ETKİSİ KESİLDİĞİNE GÖRE...
...ŞİMDİ ONU İZLEYEREK...
...KAYNAĞINI BULMALIYIM!..
DALGALAR SAVAŞAN ŞU İKİ GEMİDEN BİRİSİNE AİT OLMALI...
BAHSE GİRERİM, UZUN SÜREDİR BURADADIRLAR!..
BU DALGAYI YOKETMEM GEREK....
ÇOK İLGİNÇ, BU GEMİ DE, BİRAZ ÖNCE PATLAYAN UÇAN DAİRE İLE AYNI METALDEN YAPILMIŞ!
GÖRDÜKLERİM DOĞRUYSA EĞER...
YOO! BUNA İNANMAK ÇOK GÜÇ AMA...
SÜPERMEN ÇOK ÖNEMLİ BİRŞEY KEŞFETMİŞTİ... ÖTE YANDA KIRMIZI ŞİMŞEK GÖREVİNİ TAMAMLAMIŞTIR...
SÜPERMEN NE YAPTI ACABA?
BİRAZDAN ONUN YANINDA OLACAKSIN ŞİMŞEK!

GÖNDERDİĞİM YENİ AKIM SENİ YAKALAYIP...
...TIPKI BİR BALON GİBİ KUŞATARAK, BİZİM YANIMIZA GETİRECEK...
UZAYDA...
GEMİNİN GÖVDESİ YAŞAYAN HÜCRELERDEN YAPILMIŞ! O HALDE BU GEMİ ASLINDA CANLI BİR ORGANİZMA!
SAVAŞ SIRASINDA YENİK DÜŞEN GEMİ, ÖLECEK DEMEKTİR...
BUNA İZİN VEREMEM...
ANİDEN GEMİNİN PROJEKTÖRÜ YANDI VE EKRANDA BİRŞEYLER BELİRDİ...
SÜPERMEN DENEN ADAM, BURAYA GEL!
YÜCE SATÜRN! KIRMIZI ŞİMŞEK'İ YAKALAMIŞSINIZ!
BU YABANCILAR, TELEPATİ YÖNTEMİYLE KONUŞUYORLAR...
ŞİMDİ SEYRET BAKALIM!
DÜNYAMIZIN YAŞAMASI İÇİN BUNA MECBURDUK OĞLUM!

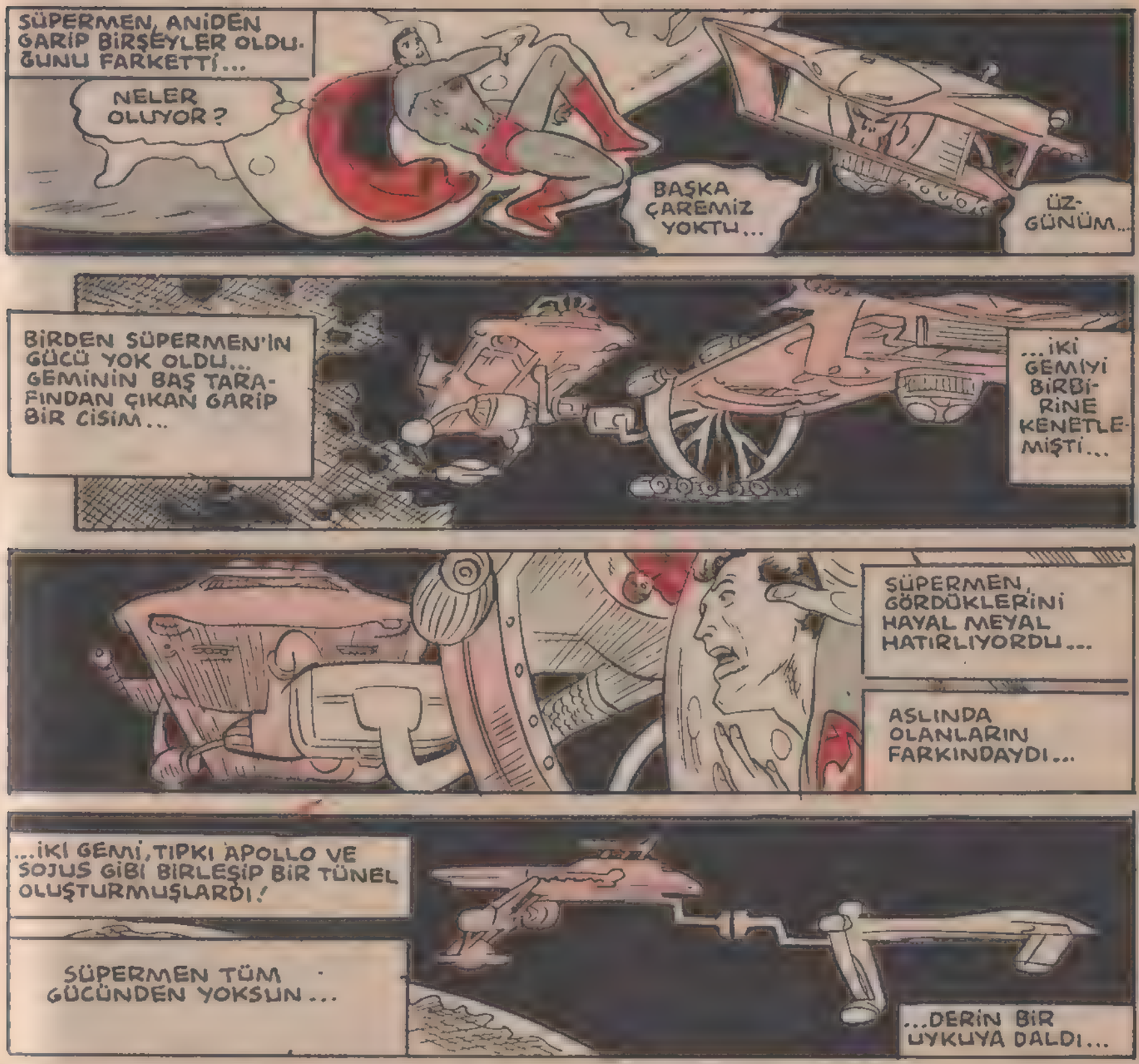
SÜPERMEN, ANİDEN GARİP BİRŞEYLER OLDUĞUNU FARKETTİ...
NELER OLUYOR?
BAŞKA ÇAREMİZ YOKTU...
ÜZGÜNÜM...
BİRDEN SÜPERMEN'İN GÜCÜ YOK OLDU... GEMİNİN BAŞ TARAFINDAN ÇIKAN GARİP BİR CİSİM...
...İKİ GEMİYİ BİRBİRİNE KENETLEMİŞTİ...
SÜPERMEN, GÖRDÜKLERİNİ HAYAL MEYAL HATIRLIYORDU...
ASLINDA OLANLARIN FARKINDAYDI...
...İKİ GEMİ, TIPKI APOLLO VE SOJUS GİBİ BİRLEŞİP BİR TÜNEL OLUŞTURMUŞLARDI!
SÜPERMEN TÜM GÜCÜNDEN YOKSUN...
...DERİN BİR UYKUYA DALDI...
YABANCI YARATIĞIN TİZ SESİYLE KENDİNE GELDİ...
HOŞGELDİN! ADIM ISLAVIN... VOLKYR'LILARIN LİDERİ VE SENİ TUTSAK EDEN BU GEMİNİN KAPTANIYIM!
ROSEMONT'U ETKİLEYEN, O MANYETİK TİTREŞİM DALGALARINI BİZ YARATTIK!

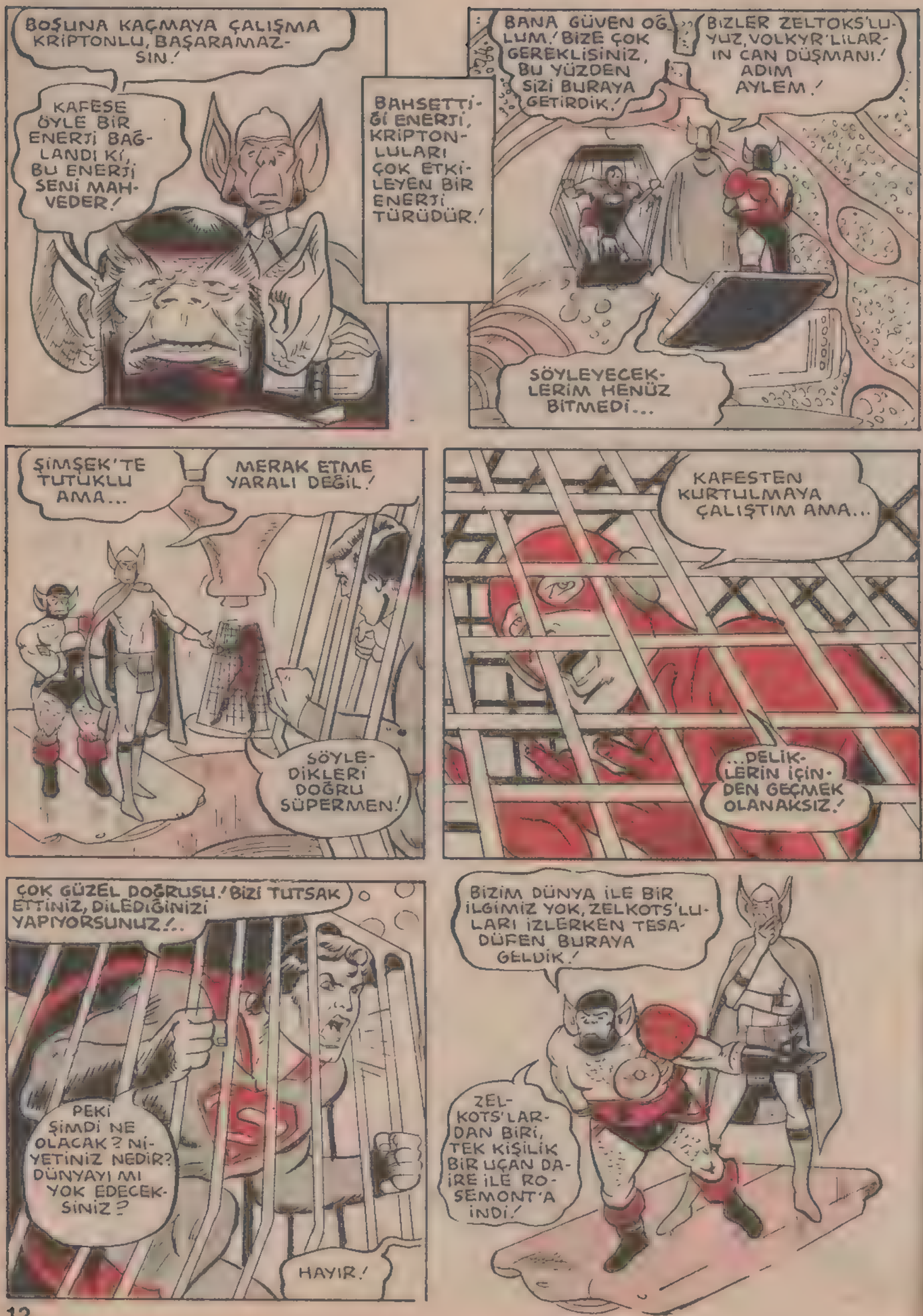
BOŞUNA KAÇMAYA ÇALIŞMA KRİPTONLU, BAŞARAMAZSIN!
KAFESE ÖYLE BİR ENERJİ BAĞLANDI Kİ, BU ENERJİ SENİ MAHVEDER!
BAHSETTİĞİ ENERJİ, KRİPTONLULARI ÇOK ETKİLEYEN BİR ENERJİ TÜRÜDÜR!
BANA GÜVEN OĞLUM! BİZE ÇOK GEREKLİSİNİZ, BU YÜZDEN SİZİ BURAYA GETİRDİK!
BİZLER ZELTOKS'LUYUZ, VOLKYR'LILARIN CAN DÜŞMANI! ADIM AYLEM!
SÖYLEYECEKLERİM HENÜZ BİTMEDİ...
ŞİMŞEK'TE TUTUKLU AMA...
MERAK ETME YARALI DEĞİL!
SÖYLEDİKLERİ DOĞRU SÜPERMEN!
KAFESTEN KURTULMAYA ÇALIŞTIM AMA...
...DELİKLERİN İÇİNDEN GEÇMEK OLANAKSIZ!
ÇOK GÜZEL DOĞRUSU! BİZİ TUTSAK ETTİNİZ, DİLEDİĞİNİZİ YAPIYORSUNUZ!..
PEKİ ŞİMDİ NE OLACAK? NİYETİNİZ NEDİR? DÜNYAYI MI YOK EDECEKSİNİZ?
HAYIR!
BİZİM DÜNYA İLE BİR İLGİMİZ YOK, ZELKOTS'LULARI İZLERKEN TESADÜFEN BURAYA GELDİK!
ZELKOTS'LARDAN BİRİ, TEK KİŞİLİK BİR UÇAN DAİRE İLE ROSEMONT'A İNDİ!

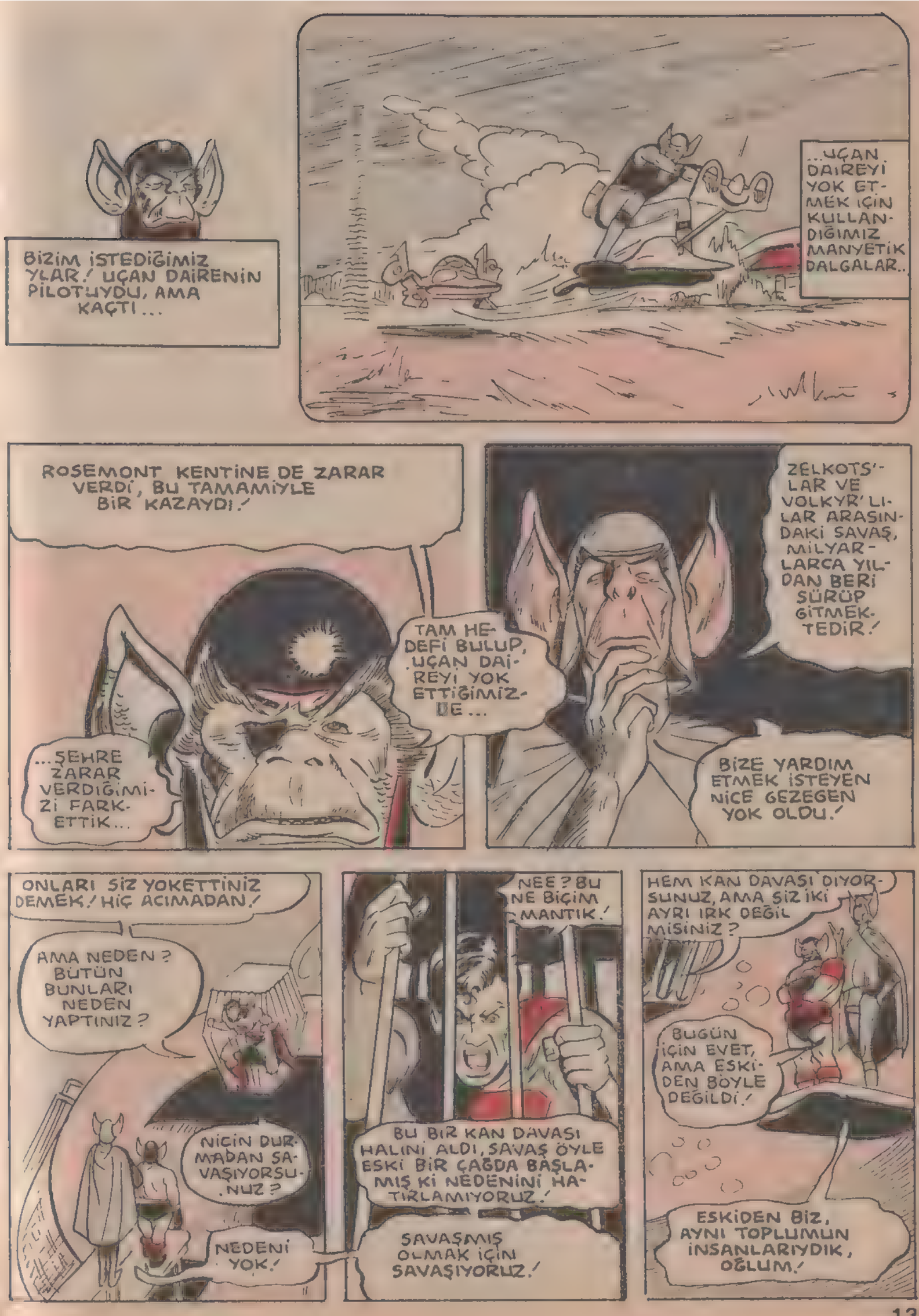
BİZİM İSTEDİĞİMİZ YLAR! UÇAN DAİRENİN PİLOTUYDU, AMA KAÇTI...
...UÇAN DAİREYİ YOK ETMEK İÇİN KULLANDIĞIMIZ MANYETİK DALGALAR..
ROSEMONT KENTİNE DE ZARAR VERDİ, BU TAMAMİYLE BİR KAZAYDI!
...ŞEHRE ZARAR VERDİĞİMİZİ FARK ETTİK...
TAM HEDEFİ BULUP, UÇAN DAİREYİ YOK ETTİĞİMİZİDE...
ZELKOTS'LAR VE VOLKYR'LILAR ARASINDAKİ SAVAŞ, MİLYARLARCA YILDAN BERİ SÜRÜP GİTMEKTEDİR!
BİZE YARDIM ETMEK İSTEYEN NİCE GEZEGEN YOK OLDU!
ONLARI SİZ YOKETTİNİZ DEMEK! HİÇ ACIMADAN!
AMA NEDEN? BÜTÜN BUNLARI NEDEN YAPTINIZ?
NİÇİN DURMADAN SAVAŞIYORSUNUZ?
NEDENİ YOK!
NEE? BU NE BİÇİM MANTIK!
BU BİR KAN DAVASI HALİNİ ALDI, SAVAŞ ÖYLE ESKİ BİR ÇAĞDA BAŞLAMIŞ Kİ NEDENİNİ HATIRLAMIYORUZ!
SAVAŞMIŞ OLMAK İÇİN SAVAŞIYORUZ!
HEM KAN DAVASI DİYORSUNUZ, AMA SİZ İKİ AYRI IRK DEĞİL MİSİNİZ?
BUGÜN İÇİN EVET, AMA ESKİDEN BÖYLE DEĞİLDİ!
ESKİDEN BİZ, AYNI TOPLUMUN İNSANLARIYDIK, OĞLUM!

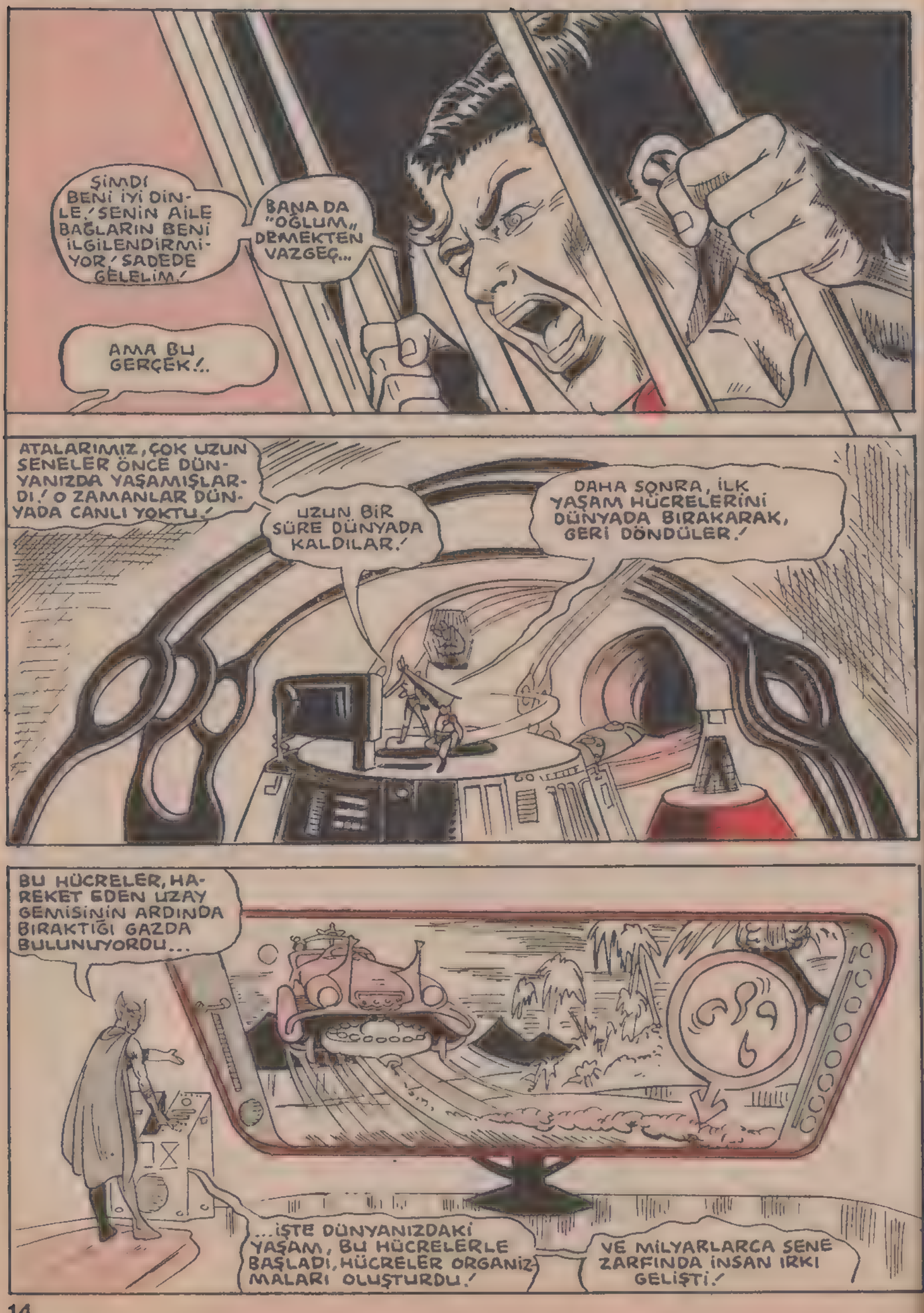
ŞİMDİ BENİ İYİ DİNLE./ SENİN AİLE BAĞLARIN BENİ İLGİLENDİRMİYOR/ SADEDE GELELİM./
BANA DA "OĞLUM" DEMEKTEN VAZGEÇ...
AMA BU GERÇEK!..
ATALARIMIZ, ÇOK UZUN SENELER ÖNCE DÜNYANIZDA YAŞAMIŞLARDI./ O ZAMANLAR DÜNYADA CANLI YOKTU./
UZUN BİR SÜRE DÜNYADA KALDILAR./
DAHA SONRA, İLK YAŞAM HÜCRELERİNİ DÜNYADA BIRAKARAK, GERİ DÖNDÜLER./
BU HÜCRELER, HAREKET EDEN UZAY GEMİSİNİN ARDINDA BIRAKTIĞI GAZDA BULUNUYORDU...
...İŞTE DÜNYANIZDAKİ YAŞAM, BU HÜCRELERLE BAŞLADI, HÜCRELER ORGANİZMALARI OLUŞTURDU./
VE MİLYARLARCA SENE ZARFINDA İNSAN IRKI GELİŞTİ./

ARAMIZDAKİ KAVGANIN NEDENİNİ BİLMİYORUZ AMA BİLDİĞİMİZ BİRŞEY VAR! DÜNYADAKİ BU IRK ZAMANLA İKİYE AYRILDI VE...

...İÇLERİNDEN BİR GRUP DÜNYAYI TERKETTİ! TERKEDEN GRUP ZELKOTS'LARI OLUŞTURDU!

BUNLAR UZUN SÜRE KIRMIZI GÜNEŞ SİSTEMİNE AİT BİR GEZEGENDE YAŞADILAR...

"...VE OTURDUKLARI SÜRECE GEZEGENİN ÇEKİRDEĞİNDE OLACAK PARÇALANMANIN ÖNÜNE GEÇTİLER!"

ARTIK BU SAVAŞI BİTİRMEK İSTİYORUZ! YLAR'I BU YÜZDEN DÜNYAYA YOLLADIK!

AMA BİZ, VOLKYR'LILAR BU SAVAŞIN SÜRMESİNİ İSTİYORUZ!

BUNCA SENEDİR, ZELKOTSLULARI KOVALADIKTAN SONRA...

...ONLARI ELE GEÇİRMEDEN, BU SAVAŞI BİTİREMEYİZ!

AYLEM! YLAR'IN SAVAŞI BİTİRMESİNE GÖZ MÜ YUMACAKSIN?

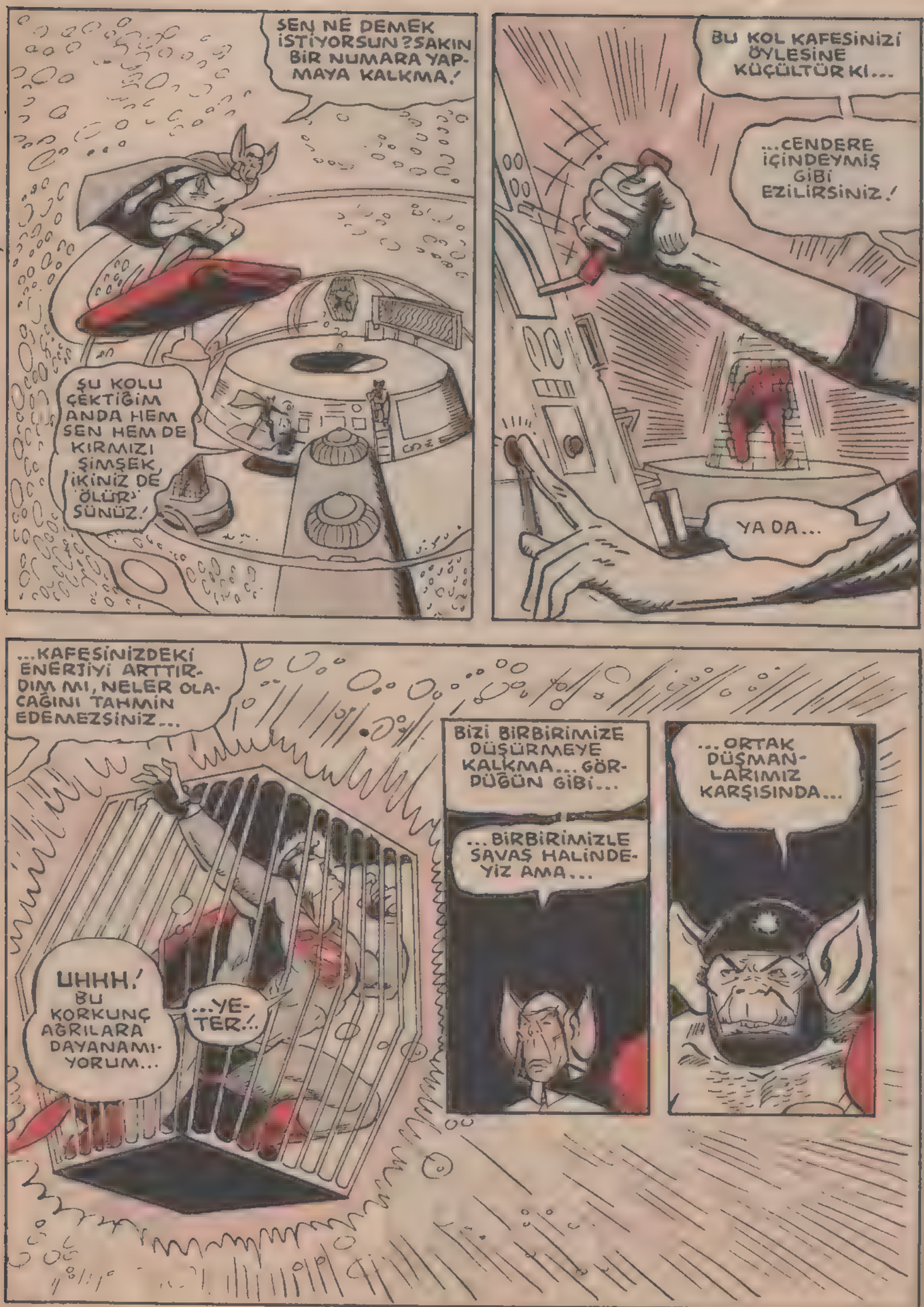
SEN NE DEMEK İSTİYORSUN? SAKIN BİR NUMARA YAPMAYA KALKMA!
ŞU KOLU ÇEKTİĞİM ANDA HEM SEN HEM DE KIRMIZI ŞİMŞEK, İKİNİZ DE ÖLÜRSÜNÜZ!
BU KOL KAFESİNİZİ ÖYLESİNE KÜÇÜLTÜR KI...
...CENDERE İÇİNDEYMİŞ GİBİ EZİLİRSİNİZ!
YA DA...
...KAFESİNİZDEKİ ENERJİYİ ARTTIRDIM MI, NELER OLACAĞINI TAHMİN EDEMEZSİNİZ...
UHHH! BU KORKUNÇ AĞRILARA DAYANAMIYORUM...
...YETER!..
BİZİ BİRBİRİMİZE DÜŞÜRMEYE KALKMA... GÖRDÜĞÜN GİBİ...
...BİRBİRİMİZLE SAVAŞ HALİNDEYİZ AMA...
...ORTAK DÜŞMANLARIMIZ KARŞISINDA...

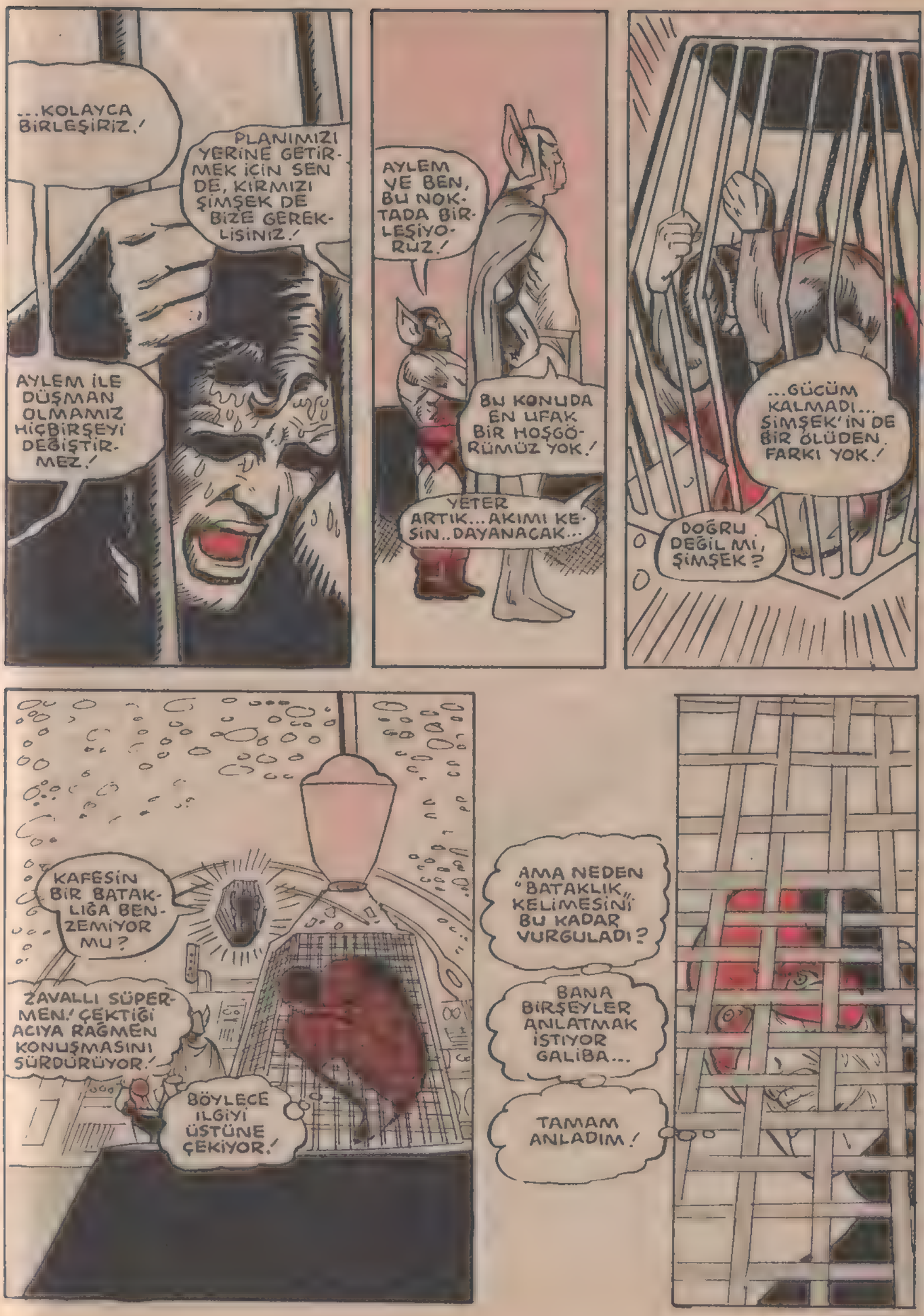
...KOLAYCA BİRLEŞİRİZ.!
PLANIMIZI YERİNE GETİRMEK İÇİN SEN DE, KIRMIZI ŞİMŞEK DE BİZE GEREKLİSİNİZ.!
AYLEM İLE DÜŞMAN OLMAMIZ HİÇBİRŞEYİ DEĞİŞTİRMEZ.!
AYLEM VE BEN, BU NOKTADA BİRLEŞİYORUZ.!
BU KONUDA EN UFAK BİR HOŞGÖRÜMÜZ YOK.!
YETER ARTIK... AKIMI KESİN.. DAYANACAK...
...GÜCÜM KALMADI... ŞİMŞEK'İN DE BİR ÖLÜDEN FARKI YOK.!
DOĞRU DEĞİL Mİ, ŞİMŞEK?
KAFESİN BİR BATAKLIĞA BENZEMİYOR MU?
ZAVALLI SÜPERMEN.! ÇEKTİĞİ ACIYA RAĞMEN KONUŞMASINI SÜRDÜRÜYOR.!
BÖYLECE ILGIYI ÜSTÜNE ÇEKİYOR.!
AMA NEDEN "BATAKLIK" KELİMESİNİ BU KADAR VURGULADI?
BANA BİRŞEYLER ANLATMAK İSTİYOR GALİBA...
TAMAM ANLADIM.!

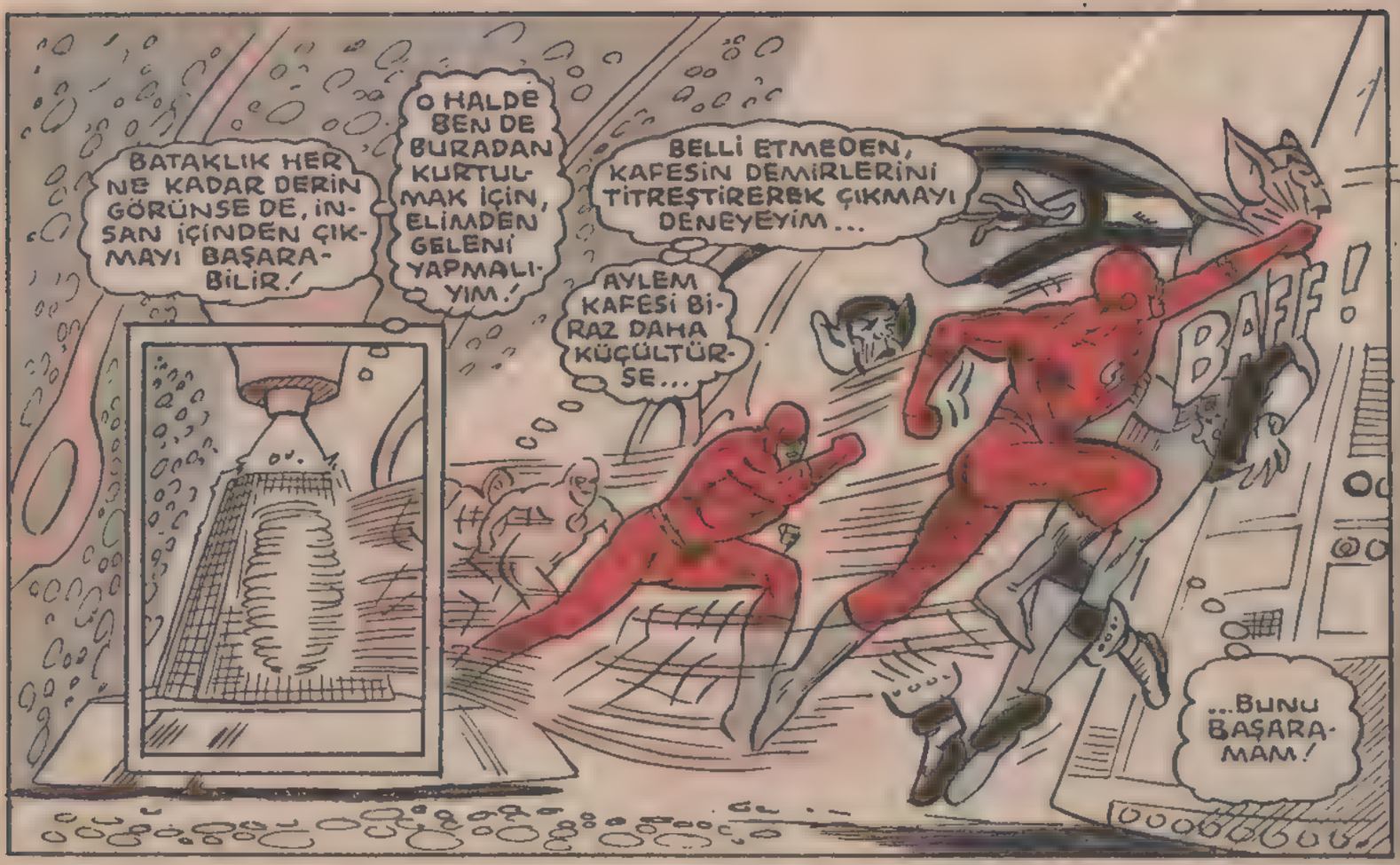
BATAKLIK HER NE KADAR DERİN GÖRÜNSE DE, İNSAN İÇİNDEN ÇIKMAYI BAŞARABİLİR!
O HALDE BEN DE BURADAN KURTULMAK İÇİN, ELİMDEN GELENİ YAPMALIYIM!
BELLİ ETMEDEN, KAFESİN DEMİRLERİNİ TİTREŞTİREREK ÇIKMAYI DENEYEYİM...
AYLEM KAFESİ BİRAZ DAHA KÜÇÜLTÜRSE...
BAFF!
...BUNU BAŞARAMAM!

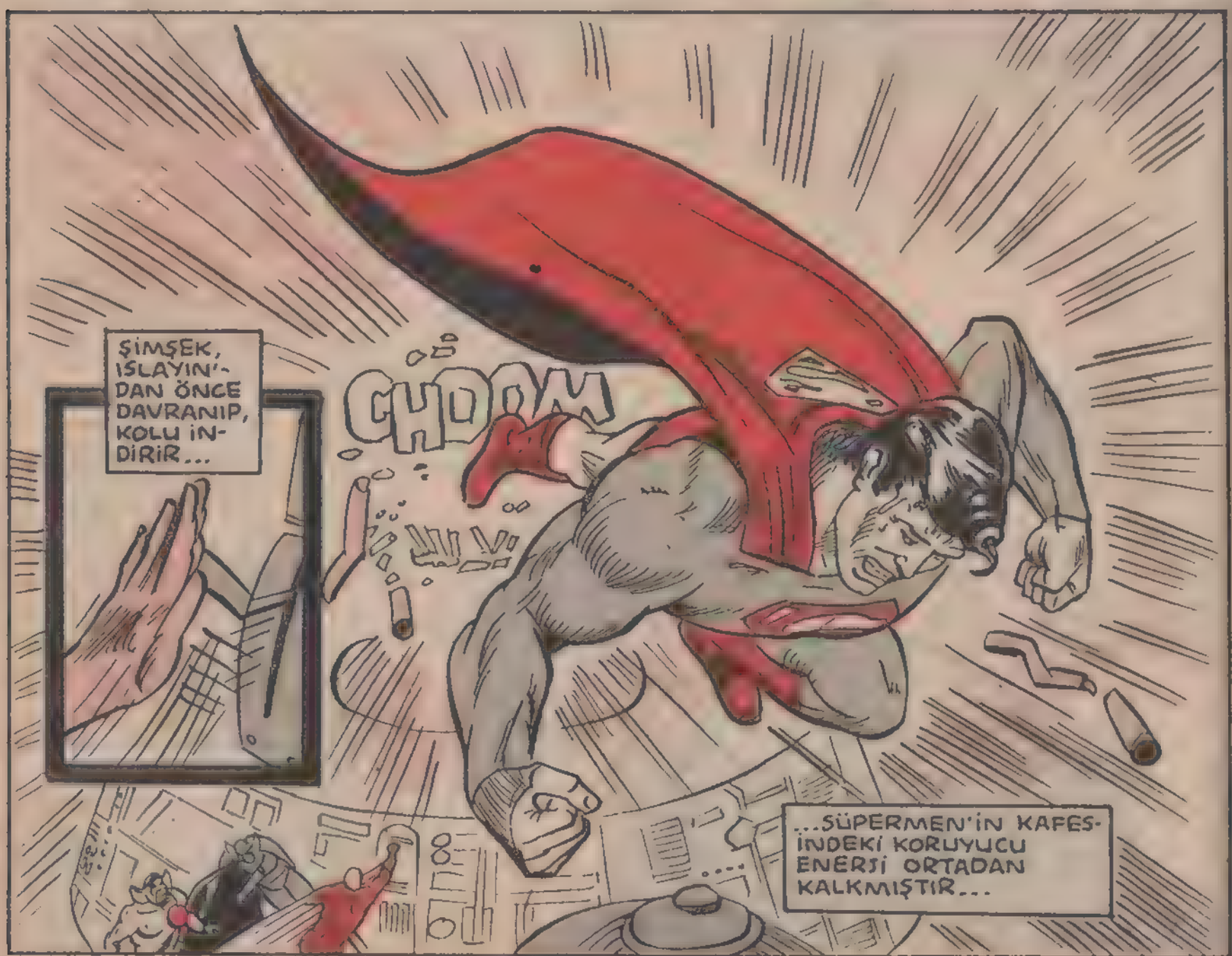
ŞİMŞEK, ISLAYIN'DAN ÖNCE DAVRANIP, KOLU İNDİRİR...
GHOOM
...SÜPERMEN'İN KAFESİNDEKİ KORUYUCU ENERJİ ORTADAN KALKMIŞTIR...

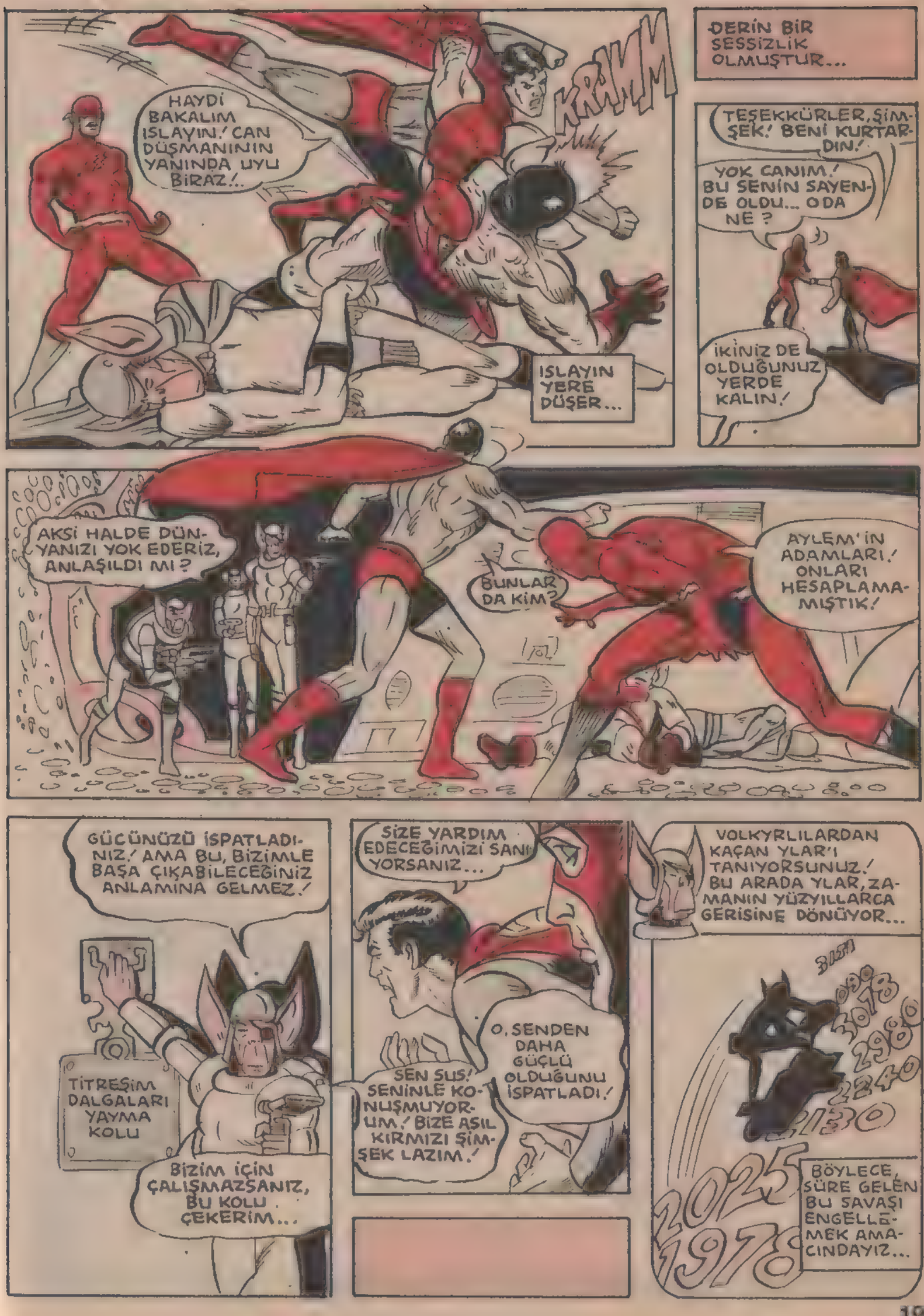
HAYDİ BAKALIM ISLAYIN! CAN DÜŞMANININ YANINDA UYU BİRAZ!..
KRAKM
ISLAYIN YERE DÜŞER...
DERİN BİR SESSİZLİK OLMUŞTUR...
TEŞEKKÜRLER, ŞİMŞEK! BENİ KURTARDIN!
YOK CANIM! BU SENİN SAYENDE OLDU... ODA NE?
İKİNİZ DE OLDUĞUNUZ YERDE KALIN!
AKSİ HALDE DÜNYANIZI YOK EDERİZ, ANLAŞILDI MI?
BUNLAR DA KİM?
AYLEM'İN ADAMLARI! ONLARI HESAPLAMAMIŞTIK!
GÜCÜNÜZÜ İSPATLADINIZ! AMA BU, BİZİMLE BAŞA ÇIKABİLECEĞİNİZ ANLAMINA GELMEZ!
TİTREŞİM DALGALARI YAYMA KOLU
BİZİM İÇİN ÇALIŞMAZSANIZ, BU KOLU ÇEKERİM...
SİZE YARDIM EDECEĞİMİZİ SANIYORSANIZ...
SEN SUS! SENİNLE KONUŞMUYORUM! BİZE AŞIL KIRMIZI ŞİMŞEK LAZIM!
O, SENDEN DAHA GÜÇLÜ OLDUĞUNU İSPATLADI!
VOLKYRLILARDAN KAÇAN YLAR'I TANIYORSUNUZ! BU ARADA YLAR, ZAMANIN YÜZYILLARCA GERİSİNE DÖNÜYOR...
BUM
3078
2960
2240
2130
2025
1978
BÖYLECE, SÜRE GELEN BU SAVAŞI ENGELLEMEK AMACINDAYIZ...

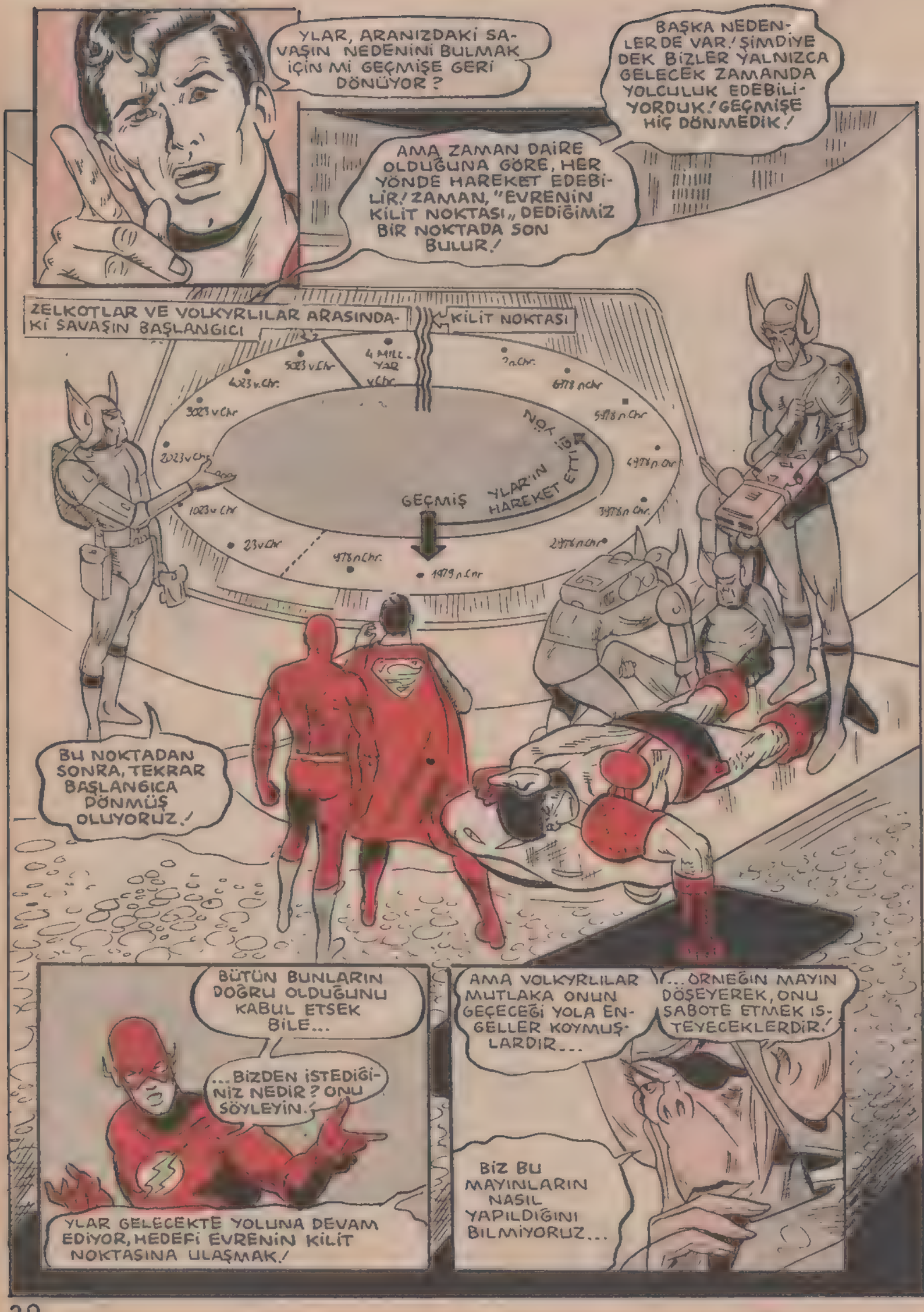

YLAR, ARANIZDAKİ SAVAŞIN NEDENİNİ BULMAK İÇİN Mİ GEÇMİŞE GERİ DÖNÜYOR?

BAŞKA NEDENLER DE VAR! ŞİMDİYE DEK BİZLER YALNIZCA GELECEK ZAMANDA YOLCULUK EDEBİLİYORDUK! GEÇMİŞE HİÇ DÖNMEDİK!

AMA ZAMAN DAİRE OLDUĞUNA GÖRE, HER YÖNDE HAREKET EDEBİLİR! ZAMAN, "EVRENİN KİLİT NOKTASI" DEDİĞİMİZ BİR NOKTADA SON BULUR!

ZELKOTLAR VE VOLKYRLILAR ARASINDAKİ SAVAŞIN BAŞLANGICI

KİLİT NOKTASI

4 MİLLYAR v.Chr.

5023 v.Chr.

4023 v.Chr.

3023 v.Chr.

2023 v.Chr.

1023 v.Chr.

23 v.Chr.

978 n.Chr.

1979 n.Chr.

2978 n.Chr.

3978 n.Chr.

4978 n.Chr.

5978 n.Chr.

6978 n.Chr.

GEÇMİŞ

YLAR'IN HAREKET ETTİĞİ

BU NOKTADAN SONRA, TEKRAR BAŞLANGICA DÖNMÜŞ OLUYORUZ!

BÜTÜN BUNLARIN DOĞRU OLDUĞUNU KABUL ETSEK BİLE...

...BİZDEN İSTEDİĞİNİZ NEDİR? ONU SÖYLEYİN!

YLAR GELECEKTE YOLUNA DEVAM EDİYOR, HEDEFİ EVRENİN KİLİT NOKTASINA ULAŞMAK!

AMA VOLKYRLILAR MUTLAKA ONUN GEÇECEĞİ YOLA ENGELLER KOYMUŞLARDIR...

...ÖRNEĞİN MAYIN DÖŞEYEREK, ONU SABOTE ETMEK İSTEYECEKLERDİR!

BİZ BU MAYINLARIN NASIL YAPILDIĞINI BİLMİYORUZ...

...AMA HERŞEYİ HESABA KATMAK ZORUNDAYIZ! BU YÜZDEN KIRMIZI ŞİMŞEK, SEN YLAR'IN ARKASINDAN GELECEĞE DOĞRU YOLA ÇIKACAKSIN VE...
...EVRENİN KİLİT NOKTASINI BULMASINA YARDIM EDECEKSİN!
SANA VERECEĞİM ŞEYİ DE KAYBETME!
REDDEDECEK OLURSAN, HEMEN TİTREŞİM DALGALARINI YAYAN KOLU ÇEKERİZ, BÖYLECE DÜNYAN ORTADAN KALKAR!
TİTREŞİM DALGALARINI YAYMA KOLU
SEÇME ŞANSIM YOK...
..İSTEDİĞİNİZİ YAPMAK ZORUNDAYIM!
GÜZEL! ŞİMDİ SANA VERECEĞİM BU CİHAZI YANINDAN AYIRMA! BU BİR KONUŞMA CİHAZIDIR! ZAMANIN HER DİLİMİNDE BU CİHAZ SAYESİNDE BİZİMLE KONUŞABİLİRSİN!
SENİ İSTEDİĞİMİZ AN, DERHAL GERİ GETİREBİLİRİZ!
BİR ŞEY DAHA VAR! EĞER YLAR'I KORUMAYI BAŞARAMAZSAN VE...
...YLAR, BU SAVAŞI ENGELLEYEMEZSE...
..DÜNYAYI YOK BİL!
HEMEN SONRA...
SÜPER HIZIMLA İŞE BAŞLAMALIYIM!
İŞİM PEK ZOR DEĞİL AMA NEREDEN BAŞLAYACAĞIMI BİLEMİYORUM!
KIRMIZI ŞİMŞEK, GİTTİKÇE HIZLANAN BİR TEMPO İLE KOŞMAYA BAŞLADI...
ÖYLESİNE BÜYÜK BİR HIZLA KOŞUYORDU Kİ, FİZİKSEL ÇEVREYİ TERKETMEDEN GELECEK ZAMANA YÖNELEBİLMİŞTİ...
YÜZYILLARCA ZAMANI GERİDE BIRAKTI...

İŞİ BU KADAR ACELE OLMASAYDI, ZAMANDA YOLCULUK ETMEK HOŞUNA GİDECEKTİ...

BU YAPILARI TANIDIM! BURASI CENTRAL CİTY OLMALI, 25. YÜZYILDAYIM DEMEK!

KIRMIZI ŞİMŞEK YALNIZCA ZAMANDA HAREKET ETMEKTE, BULUNDUĞU YER DEĞİŞMEMEKTEYDİ! VE ŞU AN 25. YÜZYILDAKİ ROSEMONT ŞEHRİNDEYDİ, O DÖNEMDE CENTRAL CİTY OLDUKÇA BÜYÜMÜŞ, HATTA ROSEMONT'U DA İÇİNE ALMIŞTI...

ANİDEN BÜYÜK BİR PATLAMA OLDU...

BWAARAM

MUTLAKA ŞİMŞEK'TEN DAHA HIZLI HAREKET EDEN BİRİ VARDI... YOKSA, ONA YETİŞMESİ MÜMKÜN OLMAZDI...

AYNI ANDA, DÜNYANIN ÜZERİNDEYİZ...

ŞİMDİ SIRA SENDE SÜPERMEN...

KIMILDAMA ZELKOTS!

HIMM! SEVGİLİ VOLKYRLILARI UNUTMUŞTUN, DEĞİL Mİ?

SİZİ SEYRETMEK PEK HOŞ OLACAK DOĞRUSU!

ÇOK KÖTÜ BİR DURUM! KUMANDANIMIZIN EMRİ OLMADAN HİÇ BİR ŞEY YAPAMAYIZ!

YALANCI! ŞİMŞEĞİ ÇOKTAN GÖNDERDİNİZ BİLE...

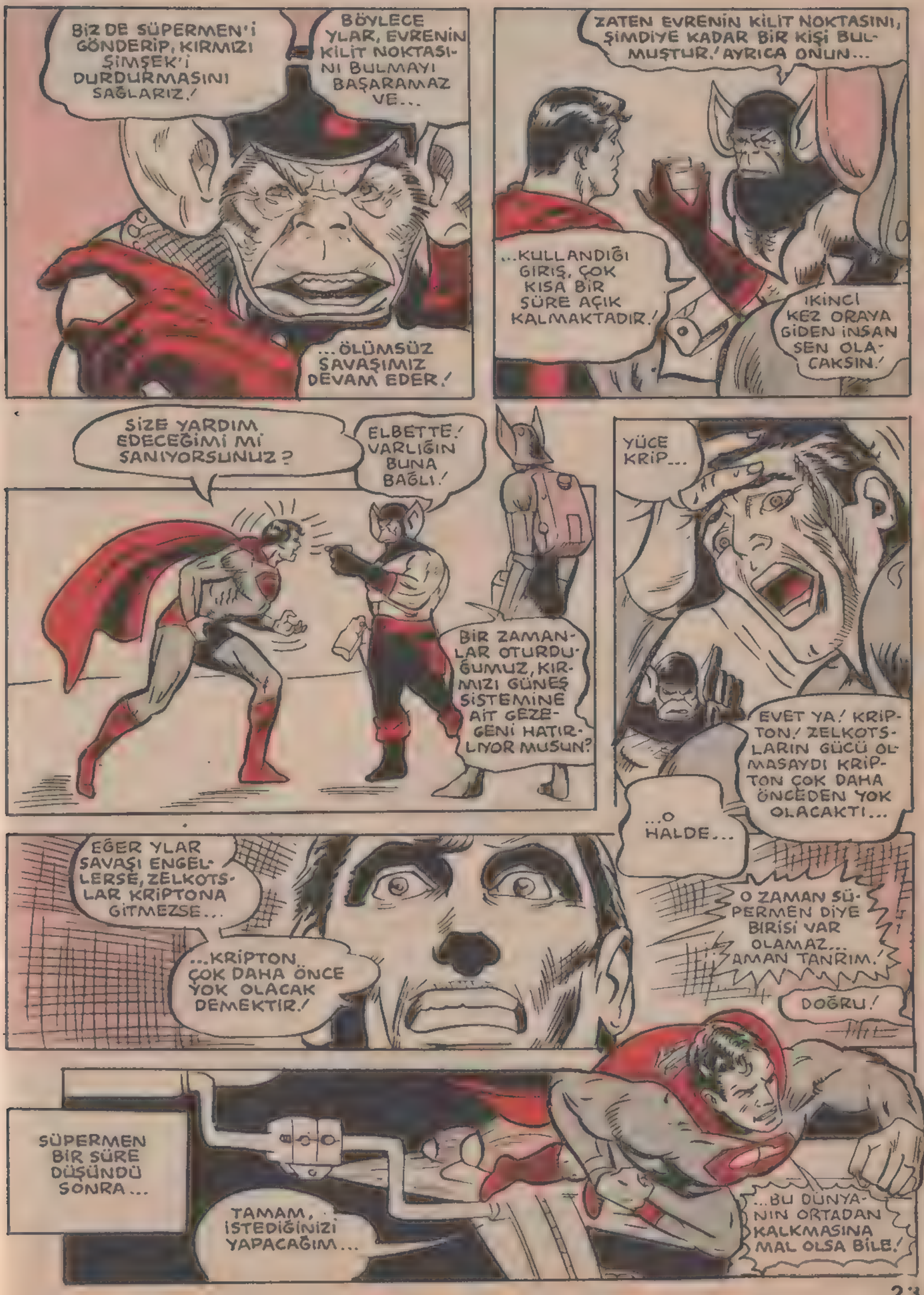
BİZ DE SÜPERMEN'İ GÖNDERİP, KIRMIZI ŞİMŞEK'İ DURDURMASINI SAĞLARIZ!
BÖYLECE YLAR, EVRENİN KİLİT NOKTASINI BULMAYI BAŞARAMAZ VE...
...ÖLÜMSÜZ SAVAŞIMIZ DEVAM EDER!
ZATEN EVRENİN KİLİT NOKTASINI, ŞİMDİYE KADAR BİR KİŞİ BULMUŞTUR! AYRICA ONUN...
...KULLANDIĞI GİRİŞ, ÇOK KISA BİR SÜRE AÇIK KALMAKTADIR!
İKİNCİ KEZ ORAYA GİDEN İNSAN SEN OLACAKSIN!
SİZE YARDIM EDECEĞİMİ Mİ SANIYORSUNUZ?
ELBETTE! VARLIĞIN BUNA BAĞLI!
BİR ZAMANLAR OTURDUĞUMUZ, KIRMIZI GÜNEŞ SİSTEMİNE AİT GEZEGENİ HATIRLIYOR MUSUN?
YÜCE KRİP...
EVET YA! KRİPTON! ZELKOTSLARIN GÜCÜ OLMASAYDI KRİPTON ÇOK DAHA ÖNCEDEN YOK OLACAKTI...
...O HALDE...
EĞER YLAR SAVAŞI ENGELLERSE, ZELKOTSLAR KRİPTONA GİTMEZSE...
...KRİPTON ÇOK DAHA ÖNCE YOK OLACAK DEMEKTİR!
O ZAMAN SÜPERMEN DİYE BİRİSİ VAR OLAMAZ... AMAN TANRIM!
DOĞRU!
SÜPERMEN BİR SÜRE DÜŞÜNDÜ SONRA...
TAMAM, İSTEDİĞİNİZİ YAPACAĞIM...
...BU DÜNYANIN ORTADAN KALKMASINA MAL OLSA BİLE!

SÜPMEN'I TANIDIĞIMIZ KADARIYLA, BU SÖZLERİ İÇTEN SÖYLEMEDİĞİNE EMİN OLABİLİRİZ...
İLGİNÇ, KABUL EDECEĞİNİ SANMAMIŞTIM!
BEN DE! DÜNYANIN KURTULMASI İÇİN KENDİNİ FEDA EDECEĞİNİ SANIYORDUM!
DİĞER KAHRAMANIMIZ DA PEK İYİ DURUMDA DEĞİLDİ... GÜÇLÜ BİR YUMRUK YEMİŞTİ...
SENİ TANIMAM GEREKİRDİ!
ŞU ANDA 25. YÜZYILDAYIM! O HALDE...
...SEN GÖRÜNMEZ ŞİMŞEK OLMALISIN!
BANA GERÇEK ADIMLA HİTAP ET: EOBARD THACE...
...PROFESÖR ZOOM DA DİYEBİLİRSİN!
BANA, GÖRÜNMEZ ŞİMŞEK DEMEK, KÜFÜR ETMEK SAYILIR!
THAPETA THAPETA THAPETA THAPE
AMA FAZLA VAKTİN KALMADI... NE DESEN UMURUMDA DEĞİL...
NİÇİN BURADA OLDUĞUNU, HERŞEYİ BİLİYORUM...
...EĞER SENİN YERİNE GEÇERSEM...
...YEPYENİ BİR VARLIK OLACAĞIM, AMA...
THRAKK
...ÖNCE SENİ...
...ÖLDÜRMEM GEREK...
...ÖLMELİSİN!

ZAMANDA YOLCULUK

İKİNCİ BÖLÜM

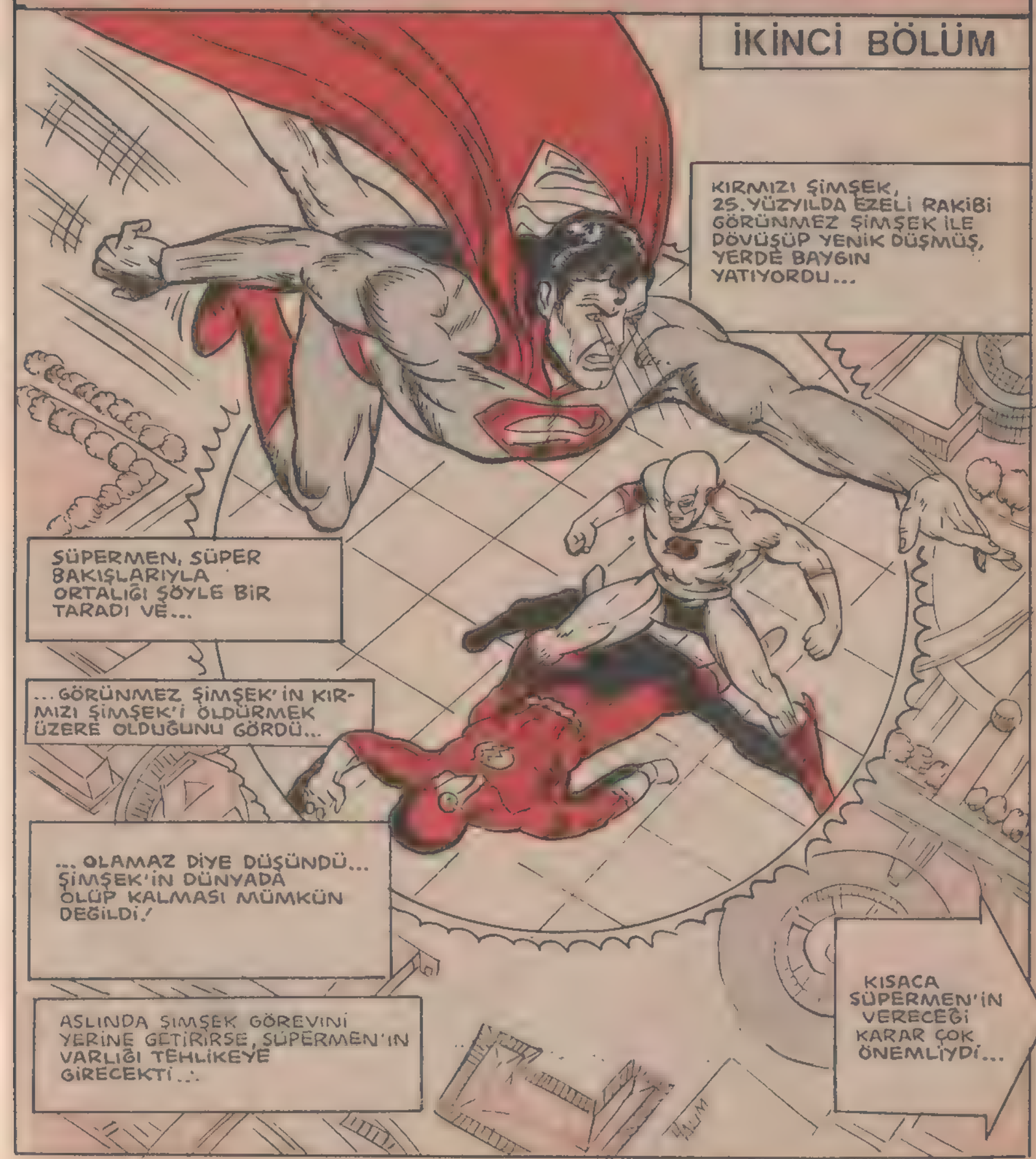

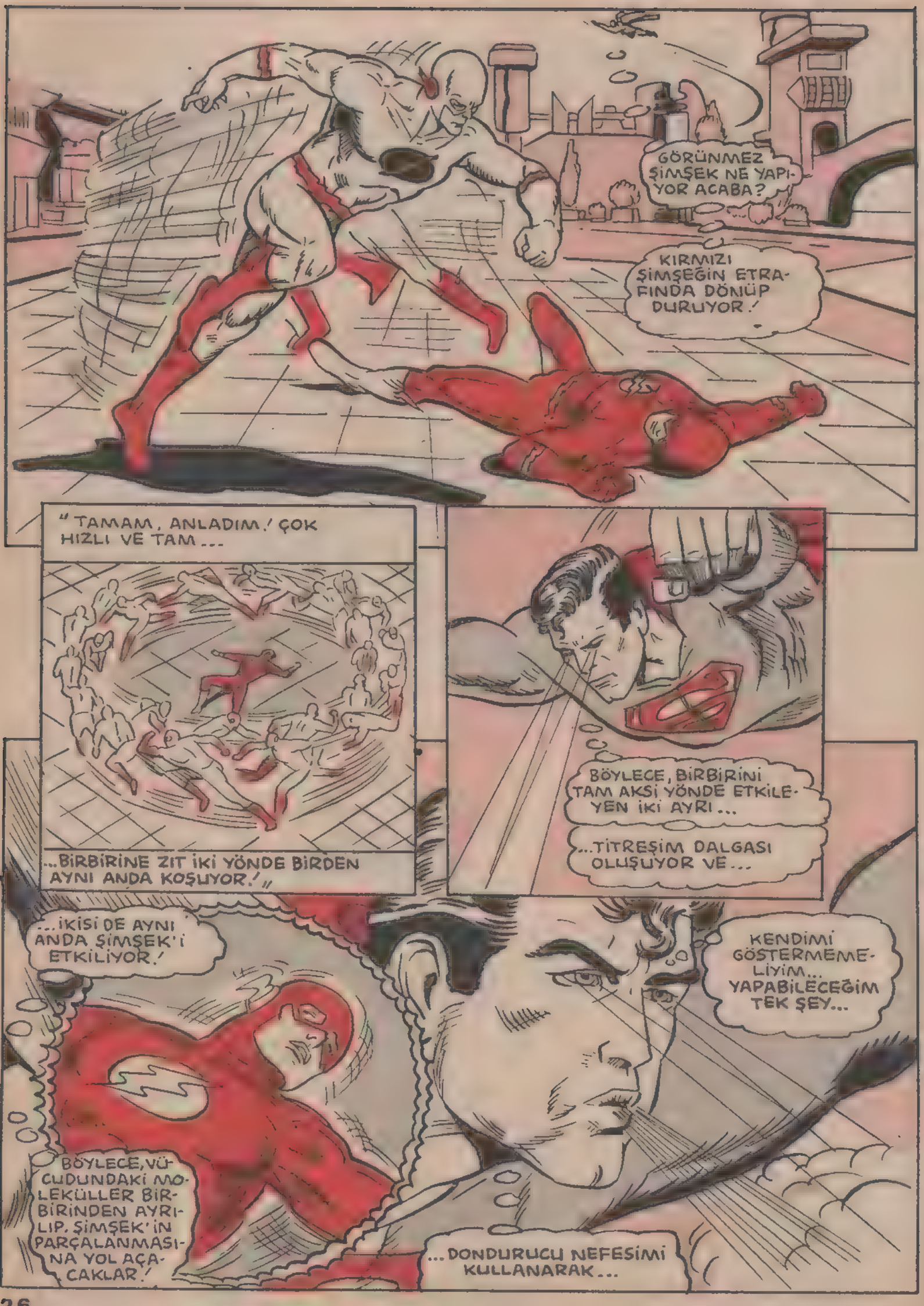
GÖRÜNMEZ ŞİMŞEK NE YAPIYOR ACABA?
KIRMIZI ŞİMŞEĞİN ETRAFINDA DÖNÜP DURUYOR!
"TAMAM, ANLADIM! ÇOK HIZLI VE TAM...
...BİRBİRİNE ZIT İKİ YÖNDE BİRDEN AYNI ANDA KOŞUYOR!"
BÖYLECE, BİRBİRİNİ TAM AKSİ YÖNDE ETKİLEYEN İKİ AYRI...
...TİTREŞİM DALGASI OLUŞUYOR VE...
...İKİSİ DE AYNI ANDA ŞİMŞEK'İ ETKİLİYOR!
KENDİMİ GÖSTERMEMELİYİM... YAPABİLECEĞİM TEK ŞEY...
BÖYLECE, VÜCUDUNDAKİ MOLEKÜLLER BİRBİRİNDEN AYRILIP, ŞİMŞEK'İN PARÇALANMASINA YOL AÇACAKLAR!
...DONDURUCU NEFESİMİ KULLANARAK...

...KIRMIZI ŞİMŞEK'İ AYILTMAK!

SOĞUK DALGASI, BİR ANDA KIRMIZI ŞİMŞEK'İ UYANDIRDI VE HEMEN NASIL BİR TEHLİKEYLE KARŞI KARŞIYA OLDUĞUNU ANLADI...

TİTREŞİM YETENEĞİMLE HEMEN KENDİMİ KORUMALIYIM... İŞTE BÖYLE!

ŞİMDİ GÖRÜNMEZ ŞİMŞEK'İN...

...TAM ARKASINDAN DIŞARI ÇIKAYIM. HALA KOŞMAYA DEVAM EDİYOR!

KIRMIZI ŞİMŞEK YOK OLMUŞ!

GHOOM!

ÖNCE SANA BİR MERHABA DİYEYİM!

BURADAYIM!

BU MERHABAMI, SONSUZA DEK UNUTMAZSIN!

BAM!

UHH!

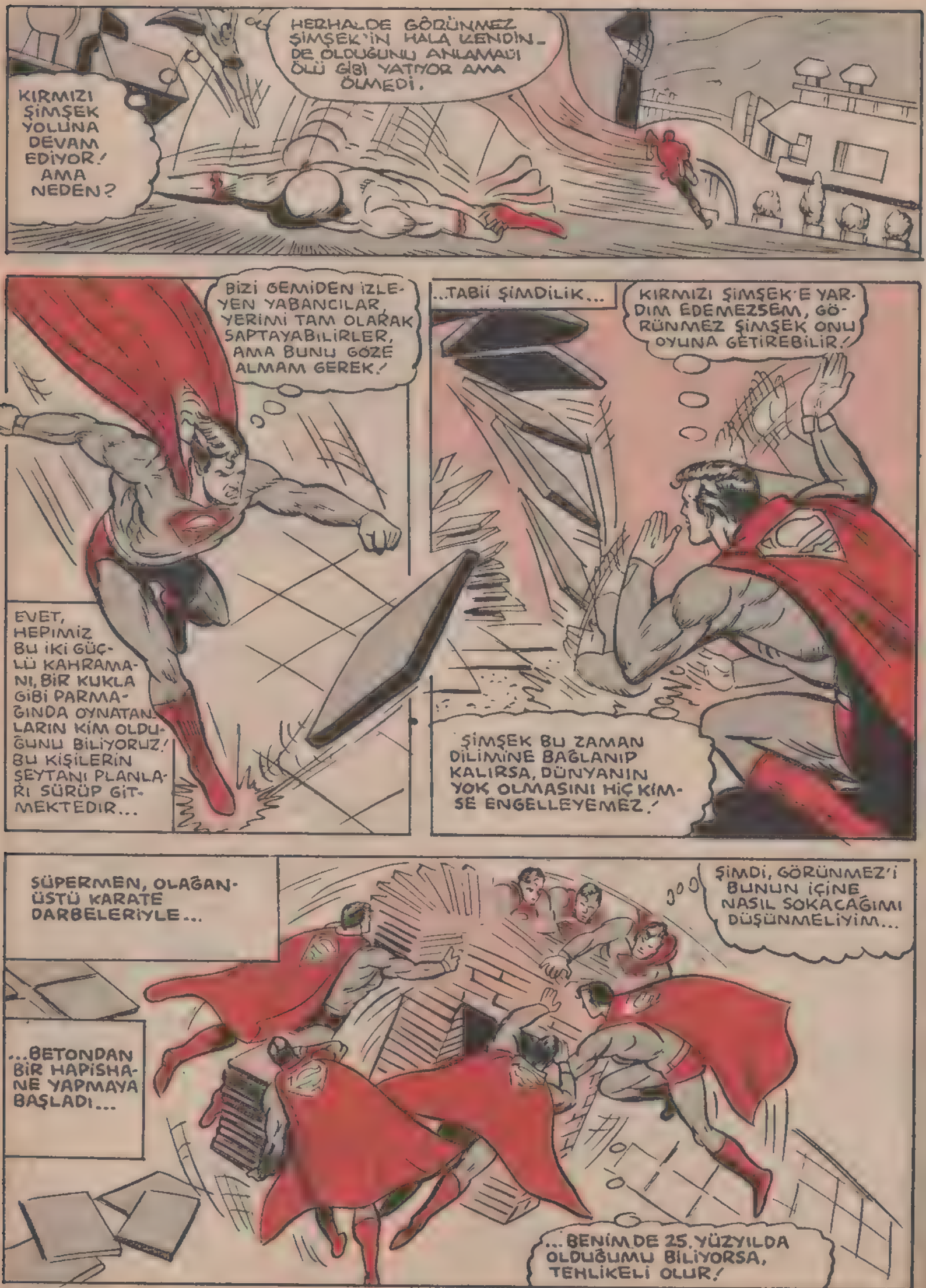
KIRMIZI ŞİMŞEK YOLUNA DEVAM EDİYOR! AMA NEDEN?
HERHALDE GÖRÜNMEZ ŞİMŞEK'İN HALA KENDİNDE OLDUĞUNU ANLAMADI ÖLÜ GİBİ YATIYOR AMA ÖLMEDİ.
BİZİ GEMİDEN İZLEYEN YABANCILAR, YERİMİ TAM OLARAK SAPTAYABİLİRLER, AMA BUNU GÖZE ALMAM GEREK!
EVET, HEPİMİZ BU İKİ GÜÇLÜ KAHRAMANI, BİR KUKLA GİBİ PARMAĞINDA OYNATANLARIN KİM OLDUĞUNU BİLİYORUZ! BU KİŞİLERİN ŞEYTANİ PLANLARI SÜRÜP GİTMEKTEDİR...
...TABİİ ŞİMDİLİK...
KIRMIZI ŞİMŞEK'E YARDIM EDEMEZSEM, GÖRÜNMEZ ŞİMŞEK ONU OYUNA GETİREBİLİR!
ŞİMŞEK BU ZAMAN DİLİMİNE BAĞLANIP KALIRSA, DÜNYANIN YOK OLMASINI HİÇ KİMSE ENGELLEYEMEZ!
SÜPERMEN, OLAĞANÜSTÜ KARATE DARBELERİYLE...
...BETONDAN BİR HAPİSHANE YAPMAYA BAŞLADI...
ŞİMDİ, GÖRÜNMEZ'İ BUNUN İÇİNE NASIL SOKACAĞIMI DÜŞÜNMELİYİM...
...BENİM DE 25. YÜZYILDA OLDUĞUMU BİLİYORSA, TEHLİKELİ OLUR!

BELKİ DE BÜTÜN BUNLARA GEREK KALMAYACAKTI...
ARKAMDA BİR SES DUYDUM, KİM OLABİLİR?TA-Bii Kİ GÖRÜNMEZ ŞİMŞEK...
...BANA OYUN OYNADI, BENİ...
...TEKRAR YAKALAYABİLMEK İÇİN...
...ÖLMÜŞ NUMARASI YAPMIŞ!
O HALDE BEN DE ÇOK ESKİ BİR NUMARAYA BAŞ VURURUM...
...BU OYUNUN ADINA "ÇELME TAKMA" DENİR...
25. YÜZYILDA HİÇ KİMSE BU OYUNU BİLMİYORDU!
HAY AKSİ!
UHH!
GÖRÜNMEZ ŞİMŞEK'İN DE...
...BU OYUNU YUTACAĞINDAN EMİNİM!
İMDAAAT...
DURAMIYORUM...
BUZDA KAYAR GİBİ YERE KAPAKLANACAK!
İYİ YOLCULUKLAR!
AMA ŞİMDİ BU ADAMI SOKACAK...
...BİR DELİK LAZIM!
SCREEE!
WHAAM

ANİDEN BİR MUCİZE GERÇEKLEŞİR...

BİR HAPİSANE! NEREDEN ÇIKTI BU ACABA?

ŞANSIM YAVER GİTTİ!

TAMAM BU İŞİ HALLETTİK!

ŞİMDİ YOLUMA DEVAM EDEBİLİRİM!

VE SÜPER HIZLA YOLUNA DEVAM ETTİ... GELECEK ZAMANDA İLERLİYORDU...

20. YÜZYILDA, UZAY GEMİSİNDEYİZ...

DİKKAT! KRİPTONLU GÖRÜNDÜ!..

ŞU AN 25. YÜZYILDA SANIYORUM...

...AMA EMİN DEĞİLİM!

ÖYLE HIZLI GİDİYOR Kİ İZLEYEMİYORUM!

O DA NE?

GÖRÜNTÜ YOK OLDU!

UZAY GEMİSİNDEKİ YABANCILAR, BİRDEN GÖRÜNTÜNÜN YOK OLDUĞUNU FARKETTİLER...

SÜPERMEN!

SEN DE Mİ BURAYA GELDİN?

SANA BU GÖREVİ VEREN ZELKOTSLARIN İŞİNİ BALTALAMAK İÇİN!

AMA NEDEN?

SEN NASIL ONLARIN İŞİNİ YAPIYORSAN...

...BEN DE VOLKYRLILAR İÇİN ÇALIŞIYORUM!

BEN DÜNYAYI KURTARMAK İÇİN BU İŞİ YAPIYORUM!..

SÜPERMEN, ARKADAŞININ YÜZÜNE BAKTIĞI ANDA...

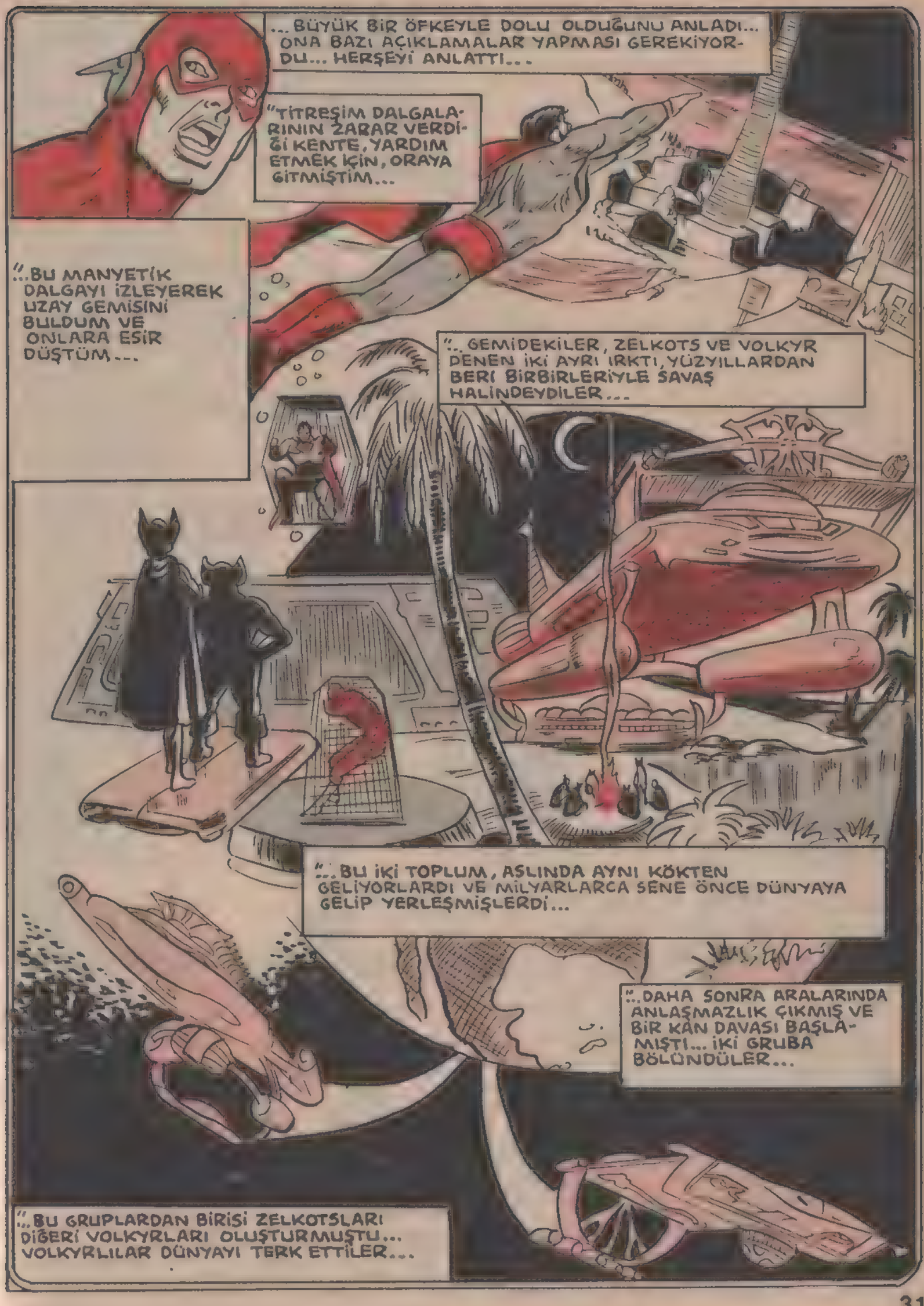
... BÜYÜK BİR ÖFKEYLE DOLU OLDUĞUNU ANLADI... ONA BAZI AÇIKLAMALAR YAPMASI GEREKİYORDU... HERŞEYİ ANLATTI...
"TİTREŞİM DALGALARININ ZARAR VERDİĞİ KENTE, YARDIM ETMEK İÇİN, ORAYA GİTMİŞTİM...
"...BU MANYETİK DALGAYI İZLEYEREK UZAY GEMİSİNİ BULDUM VE ONLARA ESİR DÜŞTÜM...
"...GEMİDEKİLER, ZELKOTS VE VOLKYR DENEN İKİ AYRI IRKTI, YÜZYILLARDAN BERİ BİRBİRLERİYLE SAVAŞ HALİNDEYDİLER...
"...BU İKİ TOPLUM, ASLINDA AYNI KÖKTEN GELİYORLARDI VE MİLYARLARCA SENE ÖNCE DÜNYAYA GELİP YERLEŞMİŞLERDİ...
"...DAHA SONRA ARALARINDA ANLAŞMAZLIK ÇIKMIŞ VE BİR KAN DAVASI BAŞLAMIŞTI... İKİ GRUBA BÖLÜNDÜLER...
"...BU GRUPLARDAN BİRİSİ ZELKOTSLARI DİĞERİ VOLKYRLARI OLUŞTURMUŞTU... VOLKYRLILAR DÜNYAYI TERK ETTİLER...

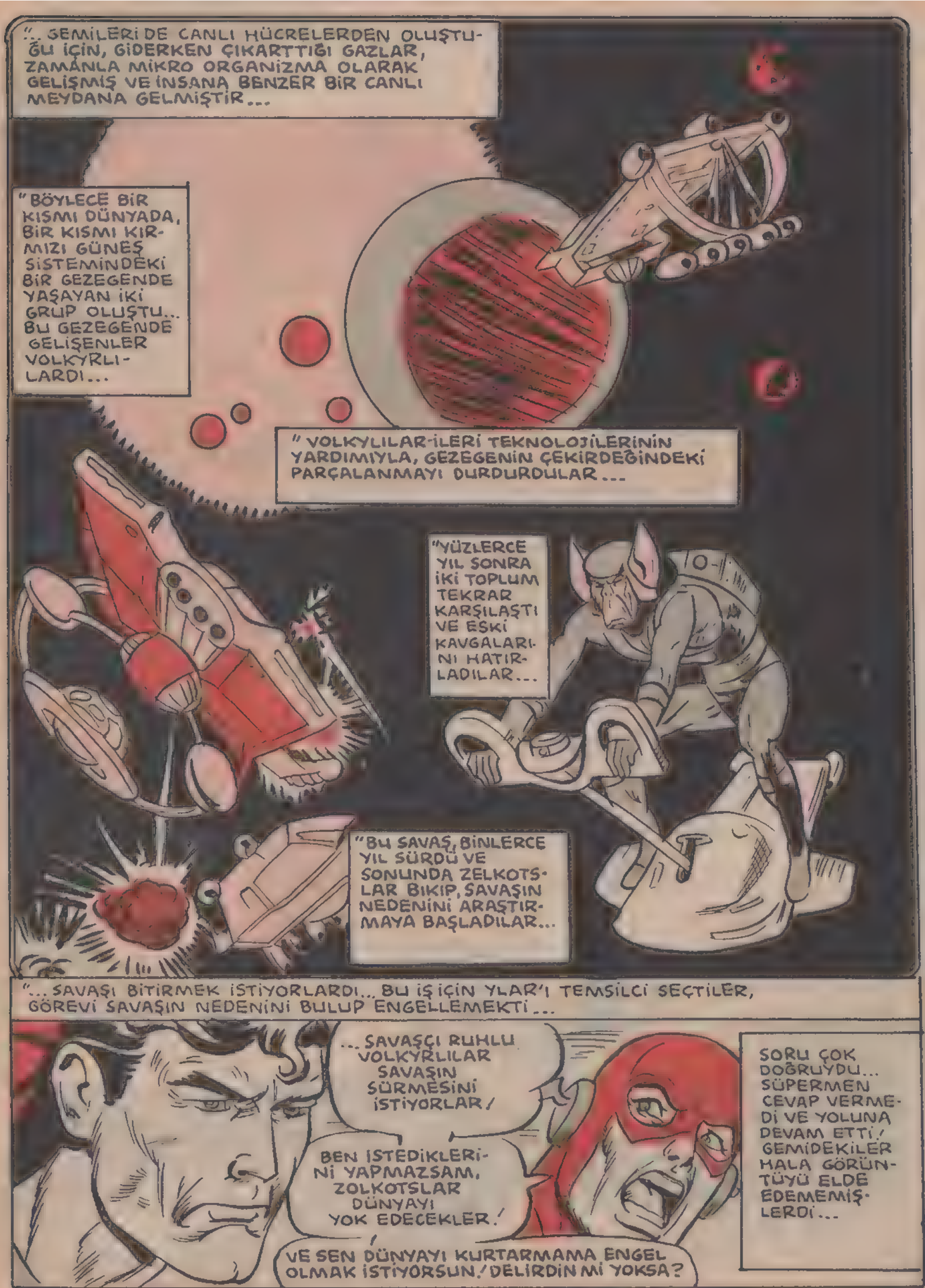
"... GEMİLERİ DE CANLI HÜCRELERDEN OLUŞTUĞU İÇİN, GİDERKEN ÇIKARTTIĞI GAZLAR, ZAMANLA MİKRO ORGANİZMA OLARAK GELİŞMİŞ VE İNSANA BENZER BİR CANLI MEYDANA GELMİŞTİR...
"BÖYLECE BİR KISMI DÜNYADA, BİR KISMI KIRMIZI GÜNEŞ SİSTEMİNDEKİ BİR GEZEGENDE YAŞAYAN İKİ GRUP OLUŞTU... BU GEZEGENDE GELİŞENLER VOLKYRLILARDI...
" VOLKYLILAR İLERİ TEKNOLOJİLERİNİN YARDIMIYLA, GEZEGENİN ÇEKİRDEĞİNDEKİ PARÇALANMAYI DURDURDULAR...
"YÜZLERCE YIL SONRA İKİ TOPLUM TEKRAR KARŞILAŞTI VE ESKİ KAVGALARINI HATIRLADILAR...
"BU SAVAŞ, BİNLERCE YIL SÜRDÜ VE SONUNDA ZELKOTSLAR BIKIP, SAVAŞIN NEDENİNİ ARAŞTIRMAYA BAŞLADILAR...
"... SAVAŞI BİTİRMEK İSTİYORLARDI... BU İŞ İÇİN YLAR'I TEMSİLCİ SEÇTİLER, GÖREVİ SAVAŞIN NEDENİNİ BULUP ENGELLEMEKTİ...
... SAVAŞÇI RUHLU VOLKYRLILAR SAVAŞIN SÜRMESİNİ İSTİYORLAR!
BEN İSTEDİKLERİNİ YAPMAZSAM, ZOLKOTSLAR DÜNYAYI YOK EDECEKLER!
VE SEN DÜNYAYI KURTARMAMA ENGEL OLMAK İSTİYORSUN! DELİRDİN Mİ YOKSA?
SORU ÇOK DOĞRUYDU... SÜPERMEN CEVAP VERMEDİ VE YOLUNA DEVAM ETTİ! GEMİDEKİLER HALA GÖRÜNTÜYÜ ELDE EDEMEMİŞLERDİ...

BU ARIZA, MİKROFONDA OLMALI! ÜSTLERİNE TAKTIĞIMIZ MİKROFONLAR, UZUN BİR SÜRE AYNI ZAMAN DİLİMİNDE KALIRLARSA BU ARIZAYI YAPABİLİYOR...
...EĞER DURMAZLARSA BÖYLE BİR AKSAKLIK OLMAZ!
AYRICA, ZAMAN DALGASI DEDİĞİMİZ, UZAY BOŞLUĞUNA GİRERLERSE DE GÖRÜNTÜ YOK OLUYOR...
...BİZ ONLARI GÖREMİYORUZ AMA DUYABİLİYORUZ!
BİZDE SİZİ DUYUYORUZ, SAYGIDEĞER YABANCILAR!
SAYENİZDE, GEREKLİ OLAN HERŞEYİ ÖĞRENDİM!

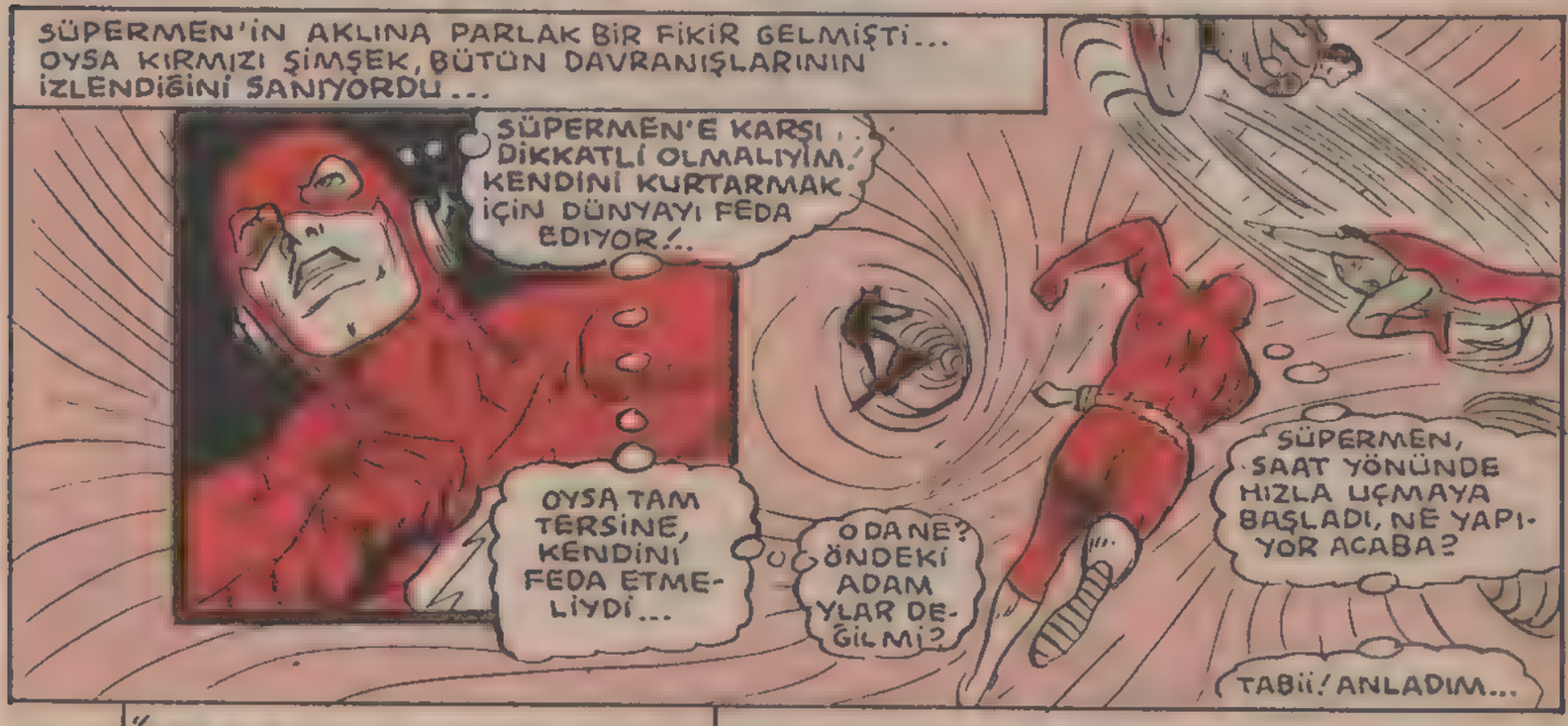
SÜPERMEN'İN AKLINA PARLAK BİR FİKİR GELMİŞTİ... OYSA KIRMIZI ŞİMŞEK, BÜTÜN DAVRANIŞLARININ İZLENDİĞİNİ SANIYORDU...
SÜPERMEN'E KARŞI DİKKATLİ OLMALIYIM! KENDİNİ KURTARMAK İÇİN DÜNYAYI FEDA EDİYOR!..
OYSA TAM TERSİNE, KENDİNİ FEDA ETMELİYDİ...
O DA NE? ÖNDEKİ ADAM YLAR DEĞİL Mİ?
SÜPERMEN, SAAT YÖNÜNDE HIZLA UÇMAYA BAŞLADI, NE YAPIYOR ACABA?
TABİİ! ANLADIM...

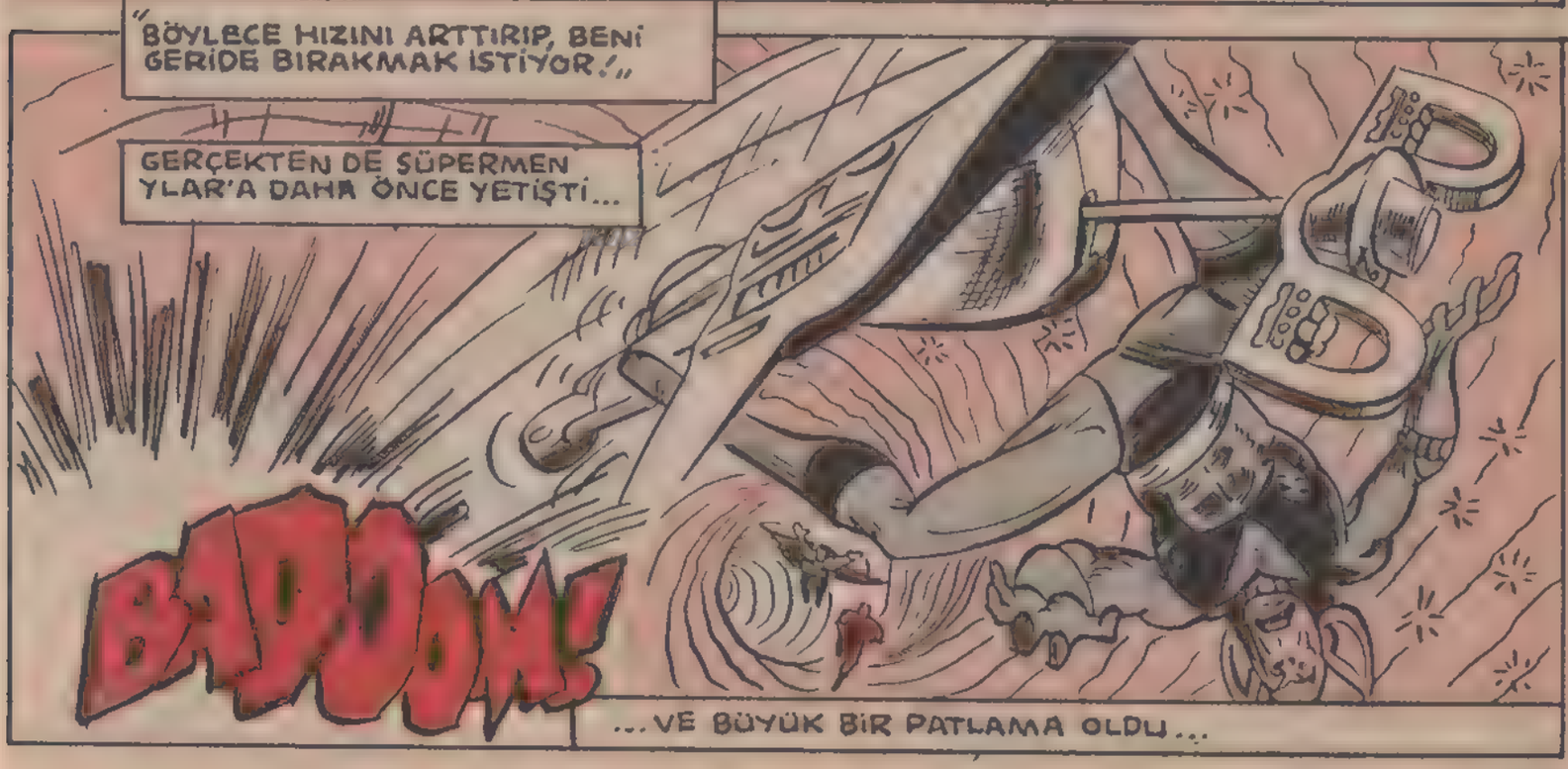
"BÖYLECE HIZINI ARTTIRIP, BENİ GERİDE BIRAKMAK İSTİYOR!"
GERÇEKTEN DE SÜPERMEN YLAR'A DAHA ÖNCE YETİŞTİ...
BADOOM!
...VE BÜYÜK BİR PATLAMA OLDU...

...BU PATLAMAYLA, ŞİMŞEK YERE DÜŞMÜŞTÜ...

...BU OLAY 27.YÜZYILA RASTLAMIŞTI...

...VE ANİDEN GEMİDEKİLERİN MONİTÖRÜNDE, BULANIK BİR GÖRÜNTÜ BELİRDİ...

KIRMIZI ŞİMŞEK YERE YUVARLANDIĞINA GÖRE BİR-ŞEYLER OLDU DEMEKTİR.!

BU ARADA UZAYDA, ZAMAN TÜNELİNDEYİZ...

YLAR'IN YOLUNDAKİ İLK ENGELLER BUNLARDI DEMEK.!

MAYINA BENZİYORLAR.!

ZAMAN MAYINI DEMEK DAHA DOĞRU OLUR.!

BUNLARI NASIL YOK EDERİM ACABA?

EN İYİSİ, PARÇALANMAZ PELERİNİMİ KULLANMAK...

...İŞTE BÖYLE, BU İŞ TAMAM.!

BAM BOMPF

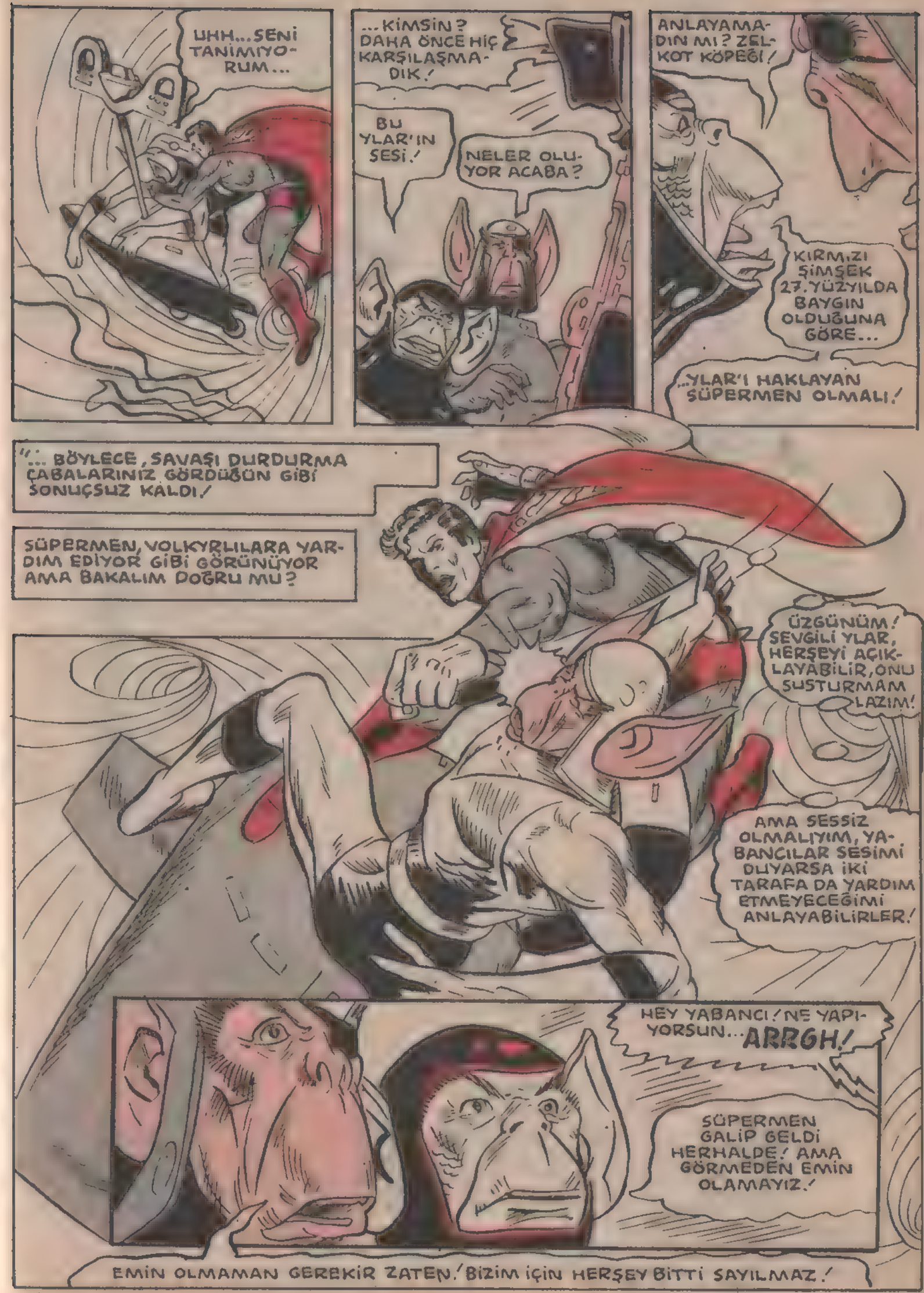
UHH... SENİ TANIMIYORUM...
...KİMSİN? DAHA ÖNCE HİÇ KARŞILAŞMADIK!
BU YLAR'IN SESİ!
NELER OLUYOR ACABA?
ANLAYAMADIN MI? ZELKOT KÖPEĞİ!
KIRMIZI ŞİMŞEK 27. YÜZYILDA BAYGIN OLDUĞUNA GÖRE...
...YLAR'I HAKLAYAN SÜPERMEN OLMALI!
"... BÖYLECE, SAVAŞI DURDURMA ÇABALARINIZ GÖRDÜĞÜN GİBİ SONUÇSUZ KALDI!
SÜPERMEN, VOLKYRLILARA YARDIM EDİYOR GİBİ GÖRÜNÜYOR AMA BAKALIM DOĞRU MU?
ÜZGÜNÜM! SEVGİLİ YLAR, HERŞEYİ AÇIKLAYABİLİR, ONU SUSTURMAM LAZIM!
AMA SESSİZ OLMALIYIM, YABANCILAR SESİMİ DUYARSA İKİ TARAFA DA YARDIM ETMEYECEĞİMİ ANLAYABİLİRLER!
HEY YABANCI! NE YAPIYORSUN... ARRGH!
SÜPERMEN GALİP GELDİ HERHALDE! AMA GÖRMEDEN EMİN OLAMAYIZ!
EMİN OLMAMAN GEREKİR ZATEN! BİZİM İÇİN HERŞEY BİTTİ SAYILMAZ!

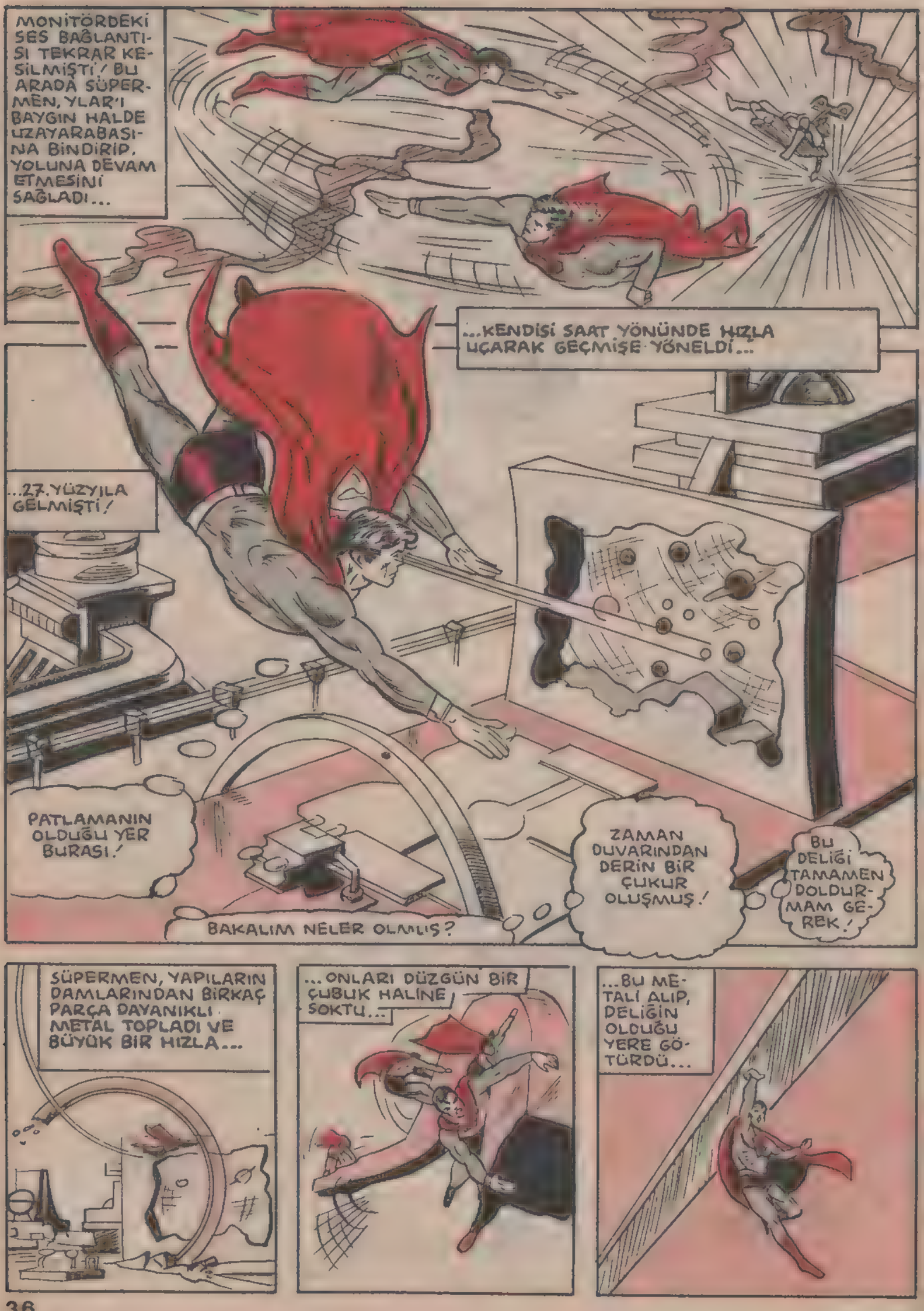
MONİTÖRDEKİ SES BAĞLANTISI TEKRAR KESİLMİŞTİ! BU ARADA SÜPERMEN, YLAR'I BAYGIN HALDE UZAYARABASINA BİNDİRİP, YOLUNA DEVAM ETMESİNİ SAĞLADI...
...KENDİSİ SAAT YÖNÜNDE HIZLA UÇARAK GEÇMİŞE YÖNELDİ...
...27. YÜZYILA GELMİŞTİ!
PATLAMANIN OLDUĞU YER BURASI!
BAKALIM NELER OLMUŞ?
ZAMAN DUVARINDAN DERİN BİR ÇUKUR OLUŞMUŞ!
BU DELİĞİ TAMAMEN DOLDURMAM GEREK!
SÜPERMEN, YAPILARIN DAMLARINDAN BİRKAÇ PARÇA DAYANIKLI METAL TOPLADI VE BÜYÜK BİR HIZLA...
...ONLARI DÜZGÜN BİR ÇUBUK HALİNE SOKTU...
...BU METALİ ALIP, DELİĞİN OLDUĞU YERE GÖTÜRDÜ...

BU BOŞLUK ÇOK BÜYÜK BİR TEHLİKE YARATIYOR...

...HER AN, BİRİSİ BU BOŞLUĞA DÜŞÜP KAYBOLABİLİR!

BOŞLUĞUN ÖTESİNDE, NE GİBİ ŞARTLARLA KARŞILAŞACAĞI BELLİ OLMAZ...

...AYRICA, BU BOŞLUKTAN BİZİM DÜNYAMIZA HANGİ TEHLİKELERİN GELEBİLECEĞİNİ DE BİLEMEYİZ.

BİRKAÇ TANE KABLO BULMAM LAZIM!

MADENİ ÇUBUĞUN UCUNU YONTMAYA BAŞLADI...

UCUNU İYİCE SİVRİLTMİŞTİ!

SONUÇTA, DEV BİR İĞNE OLUŞMUŞTU...

KULLANDIĞIM BU KABLOLAR BELKİ DE BİR TELEVİZYON ŞİRKETİNE AİTTİ!

EĞER ÖYLEYSE, BÜTÜN HABERLEŞME SİSTEMİNİ BİRBİRİNE SOKTUM DEMEKTİR!

AMA BÜTÜN BUNLARI...

...GÖZE ALMAM GEREK, BAŞKA ÇARE YOK!

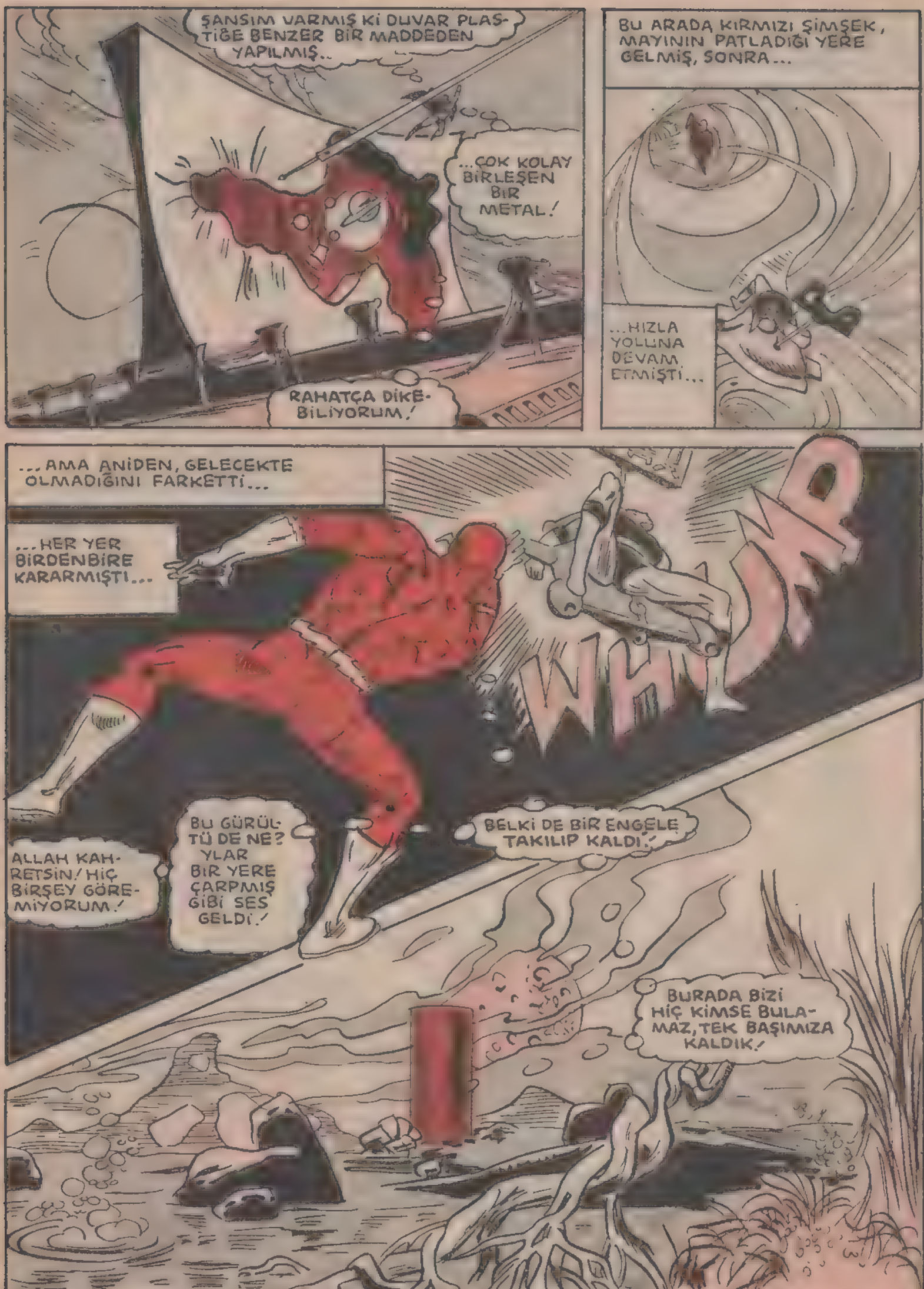
ŞANSIM VARMIŞ Kİ DUVAR PLASTİĞE BENZER BİR MADDEDEN YAPILMIŞ..
...ÇOK KOLAY BİRLEŞEN BİR METAL!
RAHATÇA DİKEBİLİYORUM!
BU ARADA KIRMIZI ŞİMŞEK, MAYININ PATLADIĞI YERE GELMİŞ, SONRA...
...HIZLA YOLUNA DEVAM ETMİŞTİ...
...AMA ANİDEN, GELECEKTE OLMADIĞINI FARKETTİ...
...HER YER BİRDENBİRE KARARMIŞTI...
WHUMP
BU GÜRÜLTÜ DE NE? YLAR BİR YERE ÇARPMIŞ GİBİ SES GELDİ!
BELKİ DE BİR ENGELE TAKILIP KALDI!
ALLAH KAHRETSİN! HİÇ BİRŞEY GÖREMİYORUM!
BURADA BİZİ HİÇ KİMSE BULAMAZ, TEK BAŞIMIZA KALDIK!

AYNI ANDA...
Bu iş bu kadar yapılır!
METALİ, ÇOK KIZGIN BİR ATEŞ ERİTEBİLİR AMA...
...SOĞUDUĞU ANDA TEKRAR KAPANACAKTIR! BUNDAN DAHA SAĞLAM OLAMAZ!
ŞİMDİ YOLUMA DEVAM EDEBİLİRİM!
KIRMIZI ŞİMŞEK ARAYI EPEYCE AÇMIŞTIR!
AMA İKİ KAHRAMANIMIZIN DA PEŞİNİ AKSİLİKLER BIRAKMAMAKTADIR...
O DA NE? MAVİ BULUTLAR!
O HALDE UZAYDA DEĞİLİM!
BELLİ BİR ZAMANIN İÇİNE DÜŞMÜŞ OLMALIYIM...
KIRMIZI ŞİMŞEK DE BÜYÜK BİR MUAMMA İLE KARŞIKARŞIYAYDI...
SANKİ HİÇ İLERLEYEMEDİĞİMİZ BİR NOKTAYA GELDİK! NE KADAR HAREKET ETSEK, İLERİ GİDEMİYORUZ!
ZAMAN BİZİ ESİR ALMIŞ GİBİ!
YLAR'IN GÖĞSÜNDE YAZILI ŞEY NE ACABA?
BANA GÜVEN! İMZA: SÜPERMEN
SÜPERMEN'DEN BİR MESAJ...
ONUN BİR HAİN OLMADIĞINI TAHMİN ETMELİYDİM!
NELER PLANLADIĞINI BİLMİYORUM AMA...
...ONA GÜVENİYORUM!

BİRŞEYLER YAPMALIYIM!

ÖNCE ŞU DUVARLARI AŞMAM GEREK!

TİTREŞİM YETENEĞİMİ KULLANMALIYIM!

DUVARLAR BANA ÖYLESİNE YAKIN Kİ, İŞİM KOLAY OLACAK!

DUVAR GÜRÜLTÜYLE PARÇALANIR..

CHOOM!

TAMAM, BAŞARDIK...

...NEREYE GELDİM BÖYLE?

HOPPALA!

SANKİ BİR KORKU FİLMİNDEYİM!

YLAR, OTOMATİK OLARAK ÇALIŞAN SİGORTA SAYESİNDE, KURTULUP GELECEĞE YÖNELMİŞTİR!

ÇOK ŞANSLIYMIŞ...

...BU KIZGIN CANAVARLARLA KARŞILAŞMADI!

BAMBAŞKA BİR ZAMANDA, SÜPERMEN'İN YANINDAYIZ...

BİNALARIN ŞEKLİNE BAKILIRSA...

...BURASI SÜPER KAHRAMANLARIN...

...BULUNDUĞU MERKEZ!

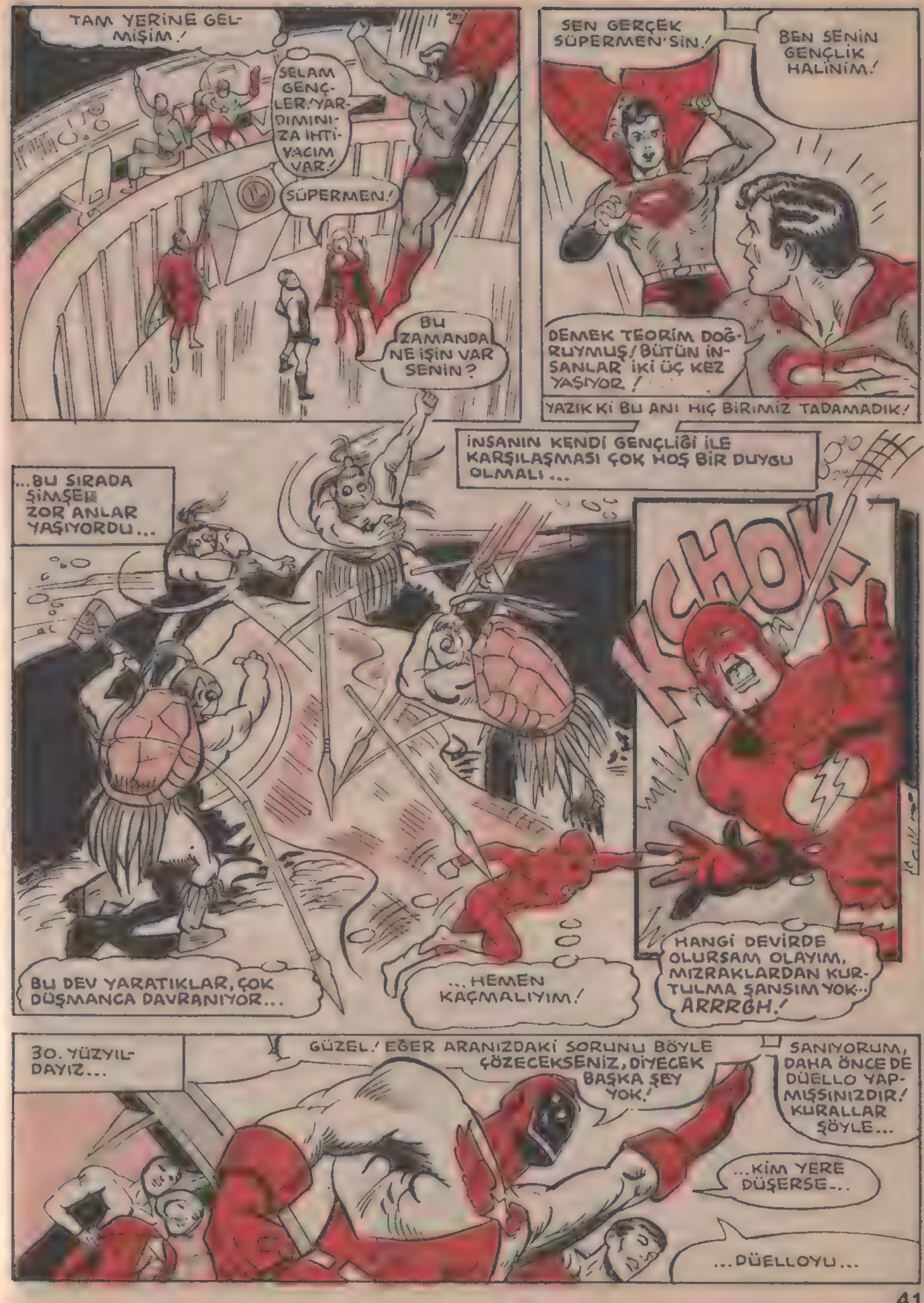
TAM YERİNE GELMİŞİM!
SELAM GENÇLER! YARDIMINIZA İHTİYACIM VAR!
SÜPERMEN!
BU ZAMANDA NE İŞİN VAR SENİN?
SEN GERÇEK SÜPERMEN'SİN!
BEN SENİN GENÇLİK HALİNİM!
DEMEK TEORİM DOĞRUYMUŞ! BÜTÜN İNSANLAR İKİ ÜÇ KEZ YAŞIYOR!
YAZIK Kİ BU ANI HIÇ BİRİMİZ TADAMADIK!
İNSANIN KENDİ GENÇLİĞİ İLE KARŞILAŞMASI ÇOK HOŞ BİR DUYGU OLMALI...
...BU SIRADA ŞİMŞEK ZOR ANLAR YAŞIYORDU...
KCHOW!
BU DEV YARATIKLAR, ÇOK DÜŞMANCA DAVRANIYOR...
...HEMEN KAÇMALIYIM!
HANGİ DEVİRDE OLURSAM OLAYIM, MIZRAKLARDAN KURTULMA ŞANSIM YOK... ARRRGH!
30. YÜZYILDAYIZ...
GÜZEL! EĞER ARANIZDAKİ SORUNU BÖYLE ÇÖZECEKSENİZ, DİYECEK BAŞKA ŞEY YOK!
SANIYORUM, DAHA ÖNCE DE DÜELLO YAPMIŞSINIZDIR! KURALLAR ŞÖYLE...
...KİM YERE DÜŞERSE...
...DÜELLOYU...

KAYBEDECEK!
GEMİDEKİ YABANCILARIN TAKTIĞI HOPERLÖR KIRILDI...
...BAĞLANTIMIZ KOPTU DEMEKTİR!
O HALDE, 30. YÜZYILDA OLDUĞUMUZU SAPTAYAMAZLAR!
GENÇKEN, BİR RÜYA GÖRDÜĞÜMÜ HATIRLIYORUM!
RÜYAMDA, BENDEN DAHA YAŞLI BİR SÜPERMEN İLE DÖVÜŞÜP, KİMİN DAHA GÜÇLÜ OLDUĞUNU İSPATLAMIŞTIK!
BAŞLAYIN!
ACABA ŞU AN, SÜPERMEN'İN RÜYASI MI GERÇEKLEŞİYOR DERSİNİZ?
ÖYLESİNE HIZLA BİRBİRLERİNE GİRDİLER Kİ, İKİSİ DE BU HIZLA GEÇMİŞE SÜRÜKLENDİ...
BAAAMMM
ÇOK HEYECANLI BİR ANDI...
GENÇ SÜPERMEN KENDİ ÇAĞINDA KALMIŞ, SMALLVILLE KENTİNE YUVARLANMIŞTI...
...SÜPERMEN İSE, 1984 YILINA METROPOLİS KENTİNE DÖNMÜŞTÜ!
GENE GEÇMİŞE DÖNDÜM GALİBA!
GENÇ SÜPERMEN KENDİ ÇAĞINA DÜŞTÜYSE...
GTV
...BENİM DE 30. YÜZYILA GİTMEM LAZIM!

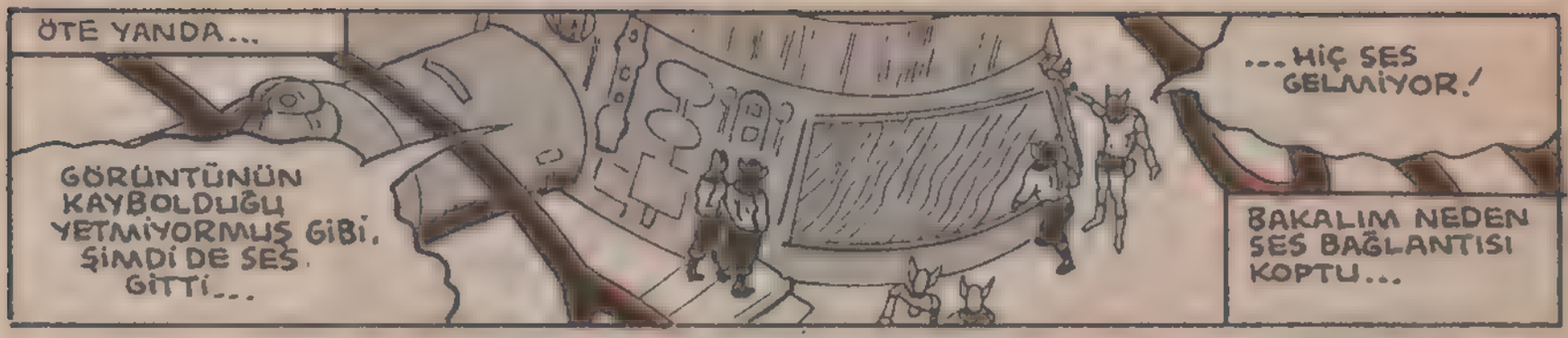
ÖTE YANDA...
GÖRÜNTÜNÜN KAYBOLDUĞU YETMİYORMUŞ GİBİ, ŞİMDİ DE SES GİTTİ...
...HİÇ SES GELMİYOR!
BAKALIM NEDEN SES BAĞLANTISI KOPTU...

KIRMIZI ŞİMŞEK HALA SAPASAĞLAMDI...
MIZRAKLARIN NEDEN BANA HİÇBİRŞEY YAPMADIĞINI ANLAYAMIYORLAR!
BİR AN ÖNCE KAÇMALIYIM!

ANİDEN ZAMAN BOŞLUĞUNA GERİ DÖNDÜ VE KOLUNDAKİ MİKROFONUN KAYBOLDUĞUNU FARKETTİ...
HERHALDE MIZRAKLAR YÜZÜNDEN OLDU!
BENİMKİ DE KAYBOLDU, KIRMIZI ŞİMŞEK, ÜZÜLME!
ÇARPIŞMA SIRASINDA OLMUŞTUR!

SÜPERMEN!
DAHA ÖNCE SANA BAZI ŞEYLERİ AÇIKLAYAMADIM...
ÇÜNKÜ GEMİDEKİLER BİZİ DİNLİYORLARDI!

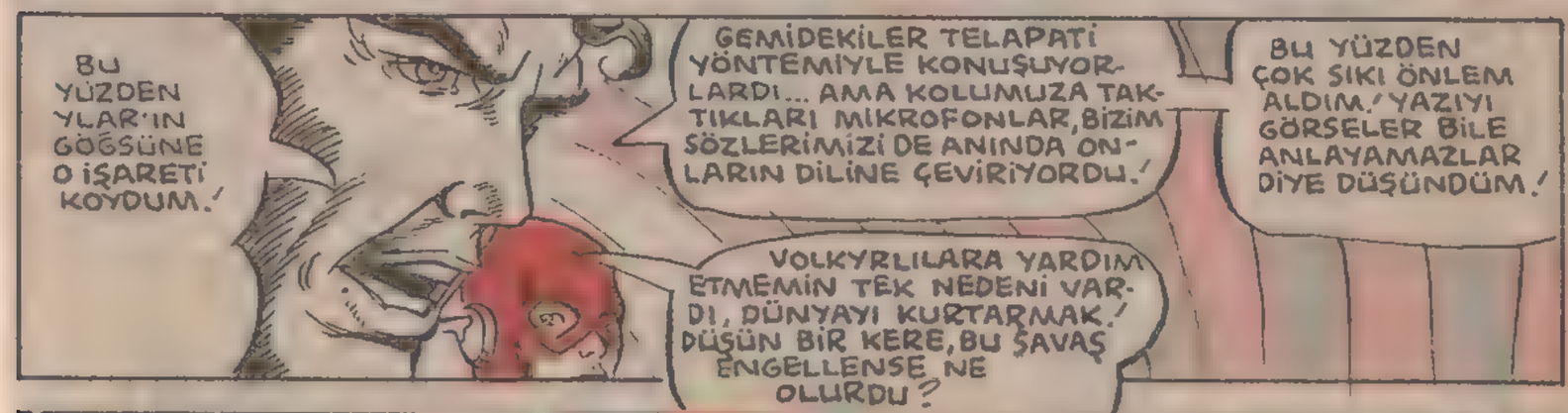
BU YÜZDEN YLAR'IN GÖĞSÜNE O İŞARETİ KOYDUM!
GEMİDEKİLER TELAPATİ YÖNTEMİYLE KONUŞUYORLARDI... AMA KOLUMUZA TAKTIKLARI MİKROFONLAR, BİZİM SÖZLERİMİZİ DE ANINDA ONLARIN DİLİNE ÇEVİRİYORDU!
BU YÜZDEN ÇOK SIKI ÖNLEM ALDIM! YAZIYI GÖRSELER BİLE ANLAYAMAZLAR DİYE DÜŞÜNDÜM!
VOLKYRLILARA YARDIM ETMEMİN TEK NEDENİ VARDI, DÜNYAYI KURTARMAK! DÜŞÜN BİR KERE, BU SAVAŞ ENGELLENSE NE OLURDU?

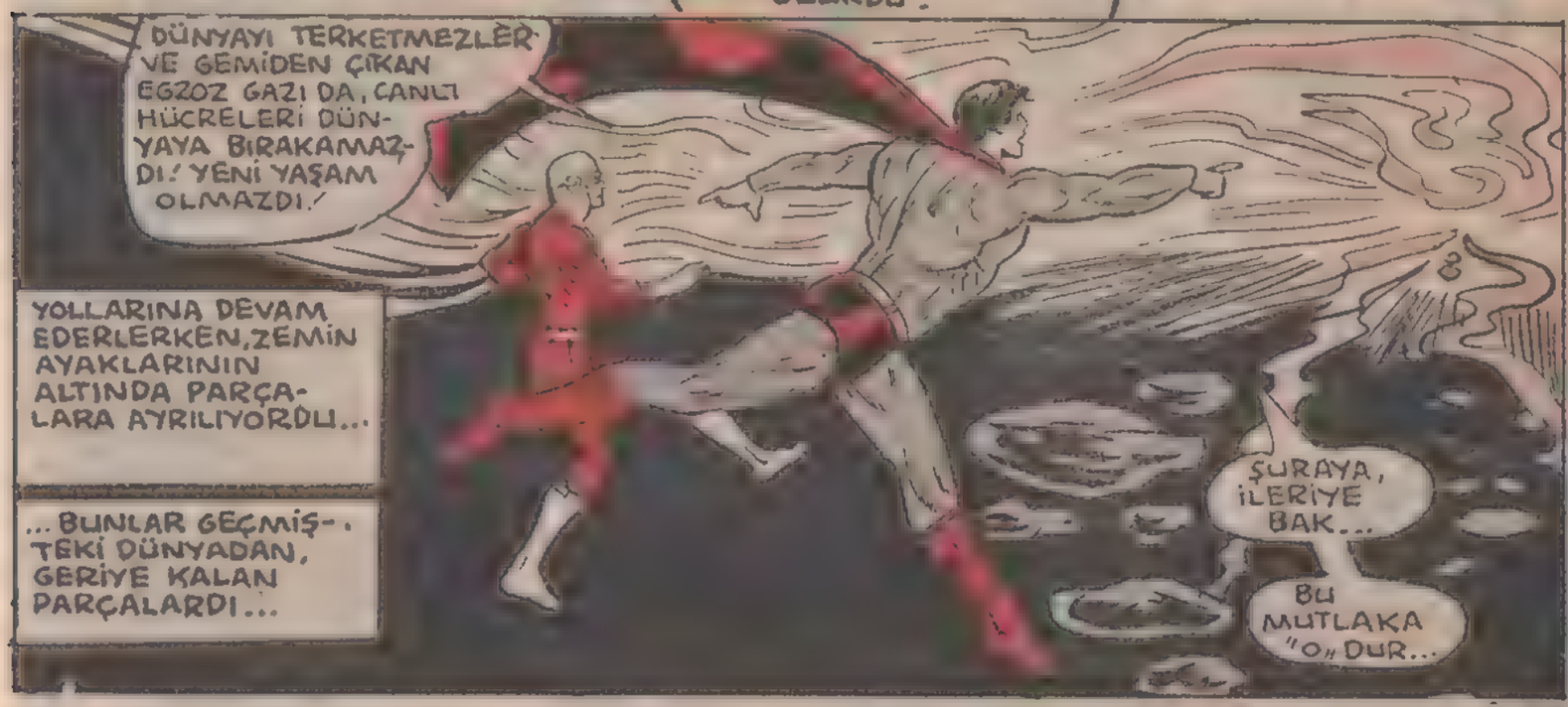
DÜNYAYI TERKETMEZLER VE GEMİDEN ÇIKAN EGZOZ GAZI DA, CANLI HÜCRELERİ DÜNYAYA BIRAKAMAZDI! YENİ YAŞAM OLMAZDI!
YOLLARINA DEVAM EDERLERKEN, ZEMİN AYAKLARININ ALTINDA PARÇALARA AYRILIYORDU...
...BUNLAR GEÇMİŞTEKİ DÜNYADAN, GERİYE KALAN PARÇALARDI...
ŞURAYA, İLERİYE BAK...
BU MUTLAKA "O" DUR...

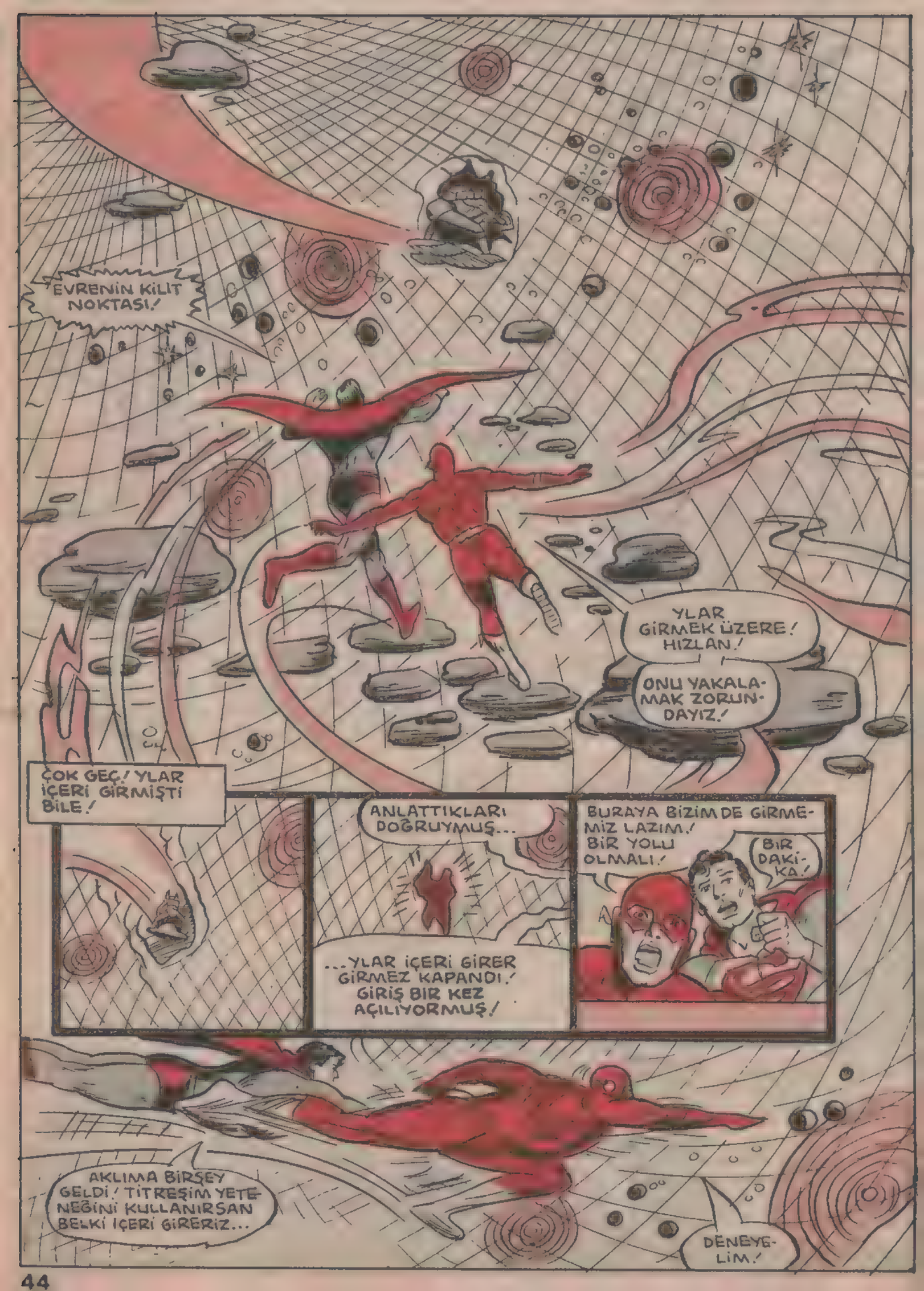
EVRENİN KİLİT NOKTASI!
YLAR GİRMEK ÜZERE! HIZLAN!
ONU YAKALAMAK ZORUNDAYIZ!
ÇOK GEÇ! YLAR İÇERİ GİRMİŞTİ BİLE!
ANLATTIKLARI DOĞRUYMUŞ...
...YLAR İÇERİ GİRER GİRMEZ KAPANDI! GİRİŞ BİR KEZ AÇILIYORMUŞ!
BURAYA BİZİM DE GİRMEMİZ LAZIM! BİR YOLU OLMALI!
BİR DAKİKA!
AKLIMA BİRŞEY GELDİ! TİTREŞİM YETENEĞİNİ KULLANIRSAN BELKİ İÇERİ GİREBİLİRİZ...
DENEYELİM!

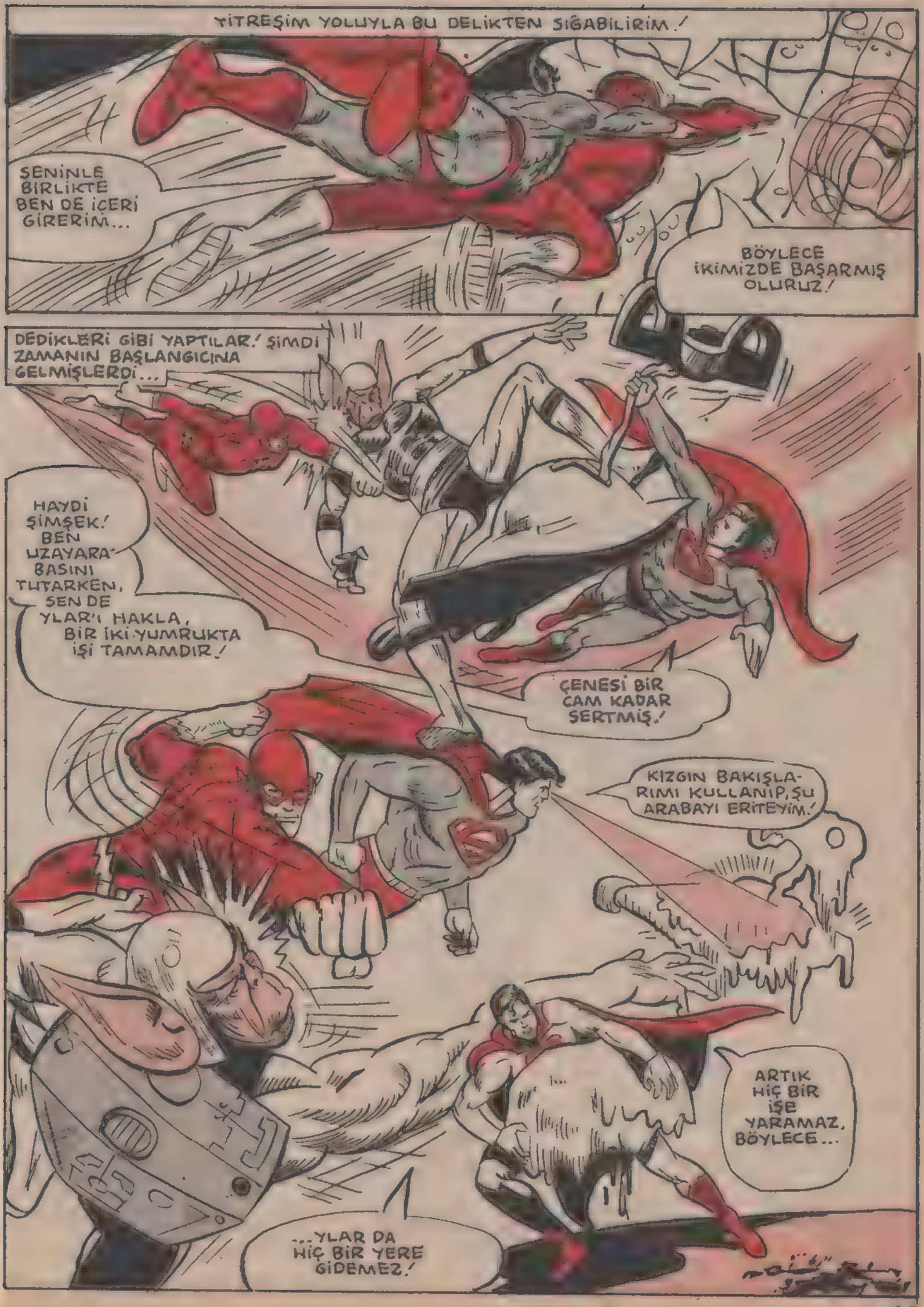
TİTREŞİM YOLUYLA BU DELİKTEN SIĞABİLİRİM!
SENİNLE BİRLİKTE BEN DE İÇERİ GİREREİM...
BÖYLECE İKİMİZDE BAŞARMIŞ OLURUZ!
DEDİKLERİ GİBİ YAPTILAR! ŞİMDİ ZAMANIN BAŞLANGICINA GELMİŞLERDİ...
HAYDİ ŞİMŞEK! BEN UZAYARA BASINI TUTARKEN, SEN DE YLAR'I HAKLA, BİR İKİ YUMRUKTA İŞİ TAMAMDIR!
ÇENESİ BİR CAM KADAR SERTMİŞ!
KIZGIN BAKIŞLARIMI KULLANIP, ŞU ARABAYI ERİTEYİM!
ARTIK HİÇ BİR İŞE YARAMAZ, BÖYLECE...
...YLAR DA HİÇ BİR YERE GİDEMEZ!

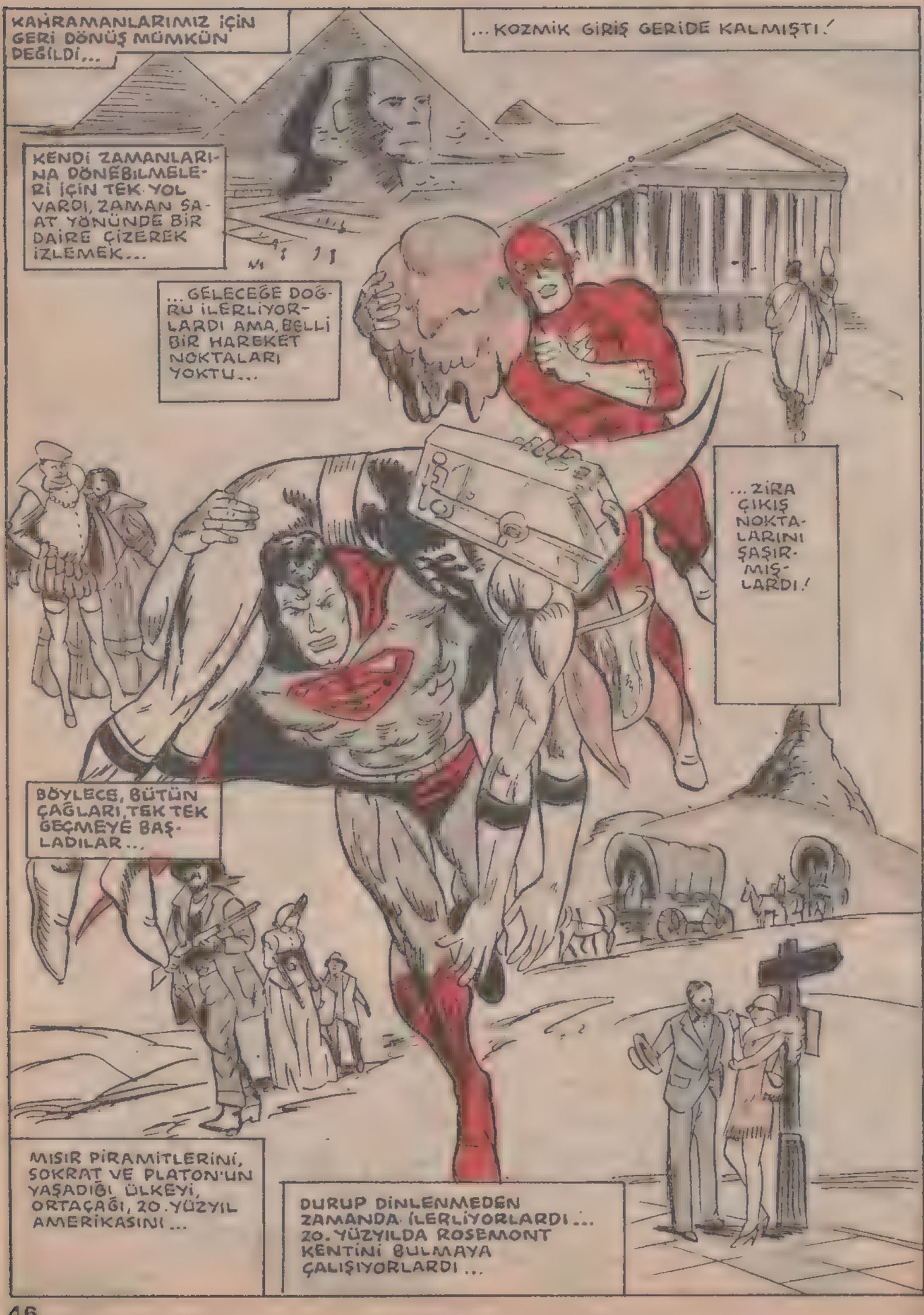
KAHRAMANLARIMIZ İÇİN GERİ DÖNÜŞ MÜMKÜN DEĞİLDİ...
...KOZMİK GİRİŞ GERİDE KALMIŞTI!
KENDİ ZAMANLARINA DÖNEBİLMELERİ İÇİN TEK YOL VARDI, ZAMAN SAAT YÖNÜNDE BİR DAİRE ÇİZEREK İZLEMEK...
...GELECEĞE DOĞRU İLERLİYORLARDI AMA, BELLİ BİR HAREKET NOKTALARI YOKTU...
...ZİRA ÇIKIŞ NOKTALARINI ŞAŞIRMIŞLARDI!
BÖYLECE, BÜTÜN ÇAĞLARI, TEK TEK GEÇMEYE BAŞLADILAR...
MISIR PİRAMİTLERİNİ, SOKRAT VE PLATON'UN YAŞADIĞI ÜLKEYİ, ORTAÇAĞI, 20. YÜZYIL AMERİKASINI...
DURUP DİNLENMEDEN ZAMANDA İLERLİYORLARDI... 20. YÜZYILDA ROSEMONT KENTİNİ BULMAYA ÇALIŞIYORLARDI...

SONUNDA BAŞARDILAR...

TAMAM İŞTE BULDUK! 20 OCAK 1984!

HENÜZ İŞİMİZ YENİ BAŞLIYOR!

RÖSEMANT

SİZLERİ PELERİNİMİN İÇİNE SAKLAYACAĞIM! BÖYLECE YARATACAĞIM SOĞUKTAN KORUNMUŞ OLURSUNUZ! GEMİLERİ BİR UZAY BOŞLUĞUNA GİZLENMEDEN ÖNCE, ONLARI YAKALAMALIYIZ!

SÜPERMEN, DERHAL DEDİKLERİNİ YAPTI VE GEMİLERİN OLDUĞU YERE GELDİ...

GEMİ CANLI HÜCRELERDEN OLUŞTUĞUNA GÖRE SOĞUĞA KARŞI ÇOK DUYARLI OLMALI...

UMARIM, DONDURUCU NEFESİM KARŞISINDA BOYUTLARI DAHA DA BÜYÜMEZ...

...GEMİNİN YAŞAM MAHALLERİNİ FELCE UĞRATIRSAM...

"...İÇERDEKİLER SAVUNMASIZ KALIR...

KPOW!

"...O ZAMAN, ŞİMŞEK'LE BERABER SALDIRIYA GEÇERİZ...

...VE HEPSİNİ BİR GÜZEL HAKLARIZ!"

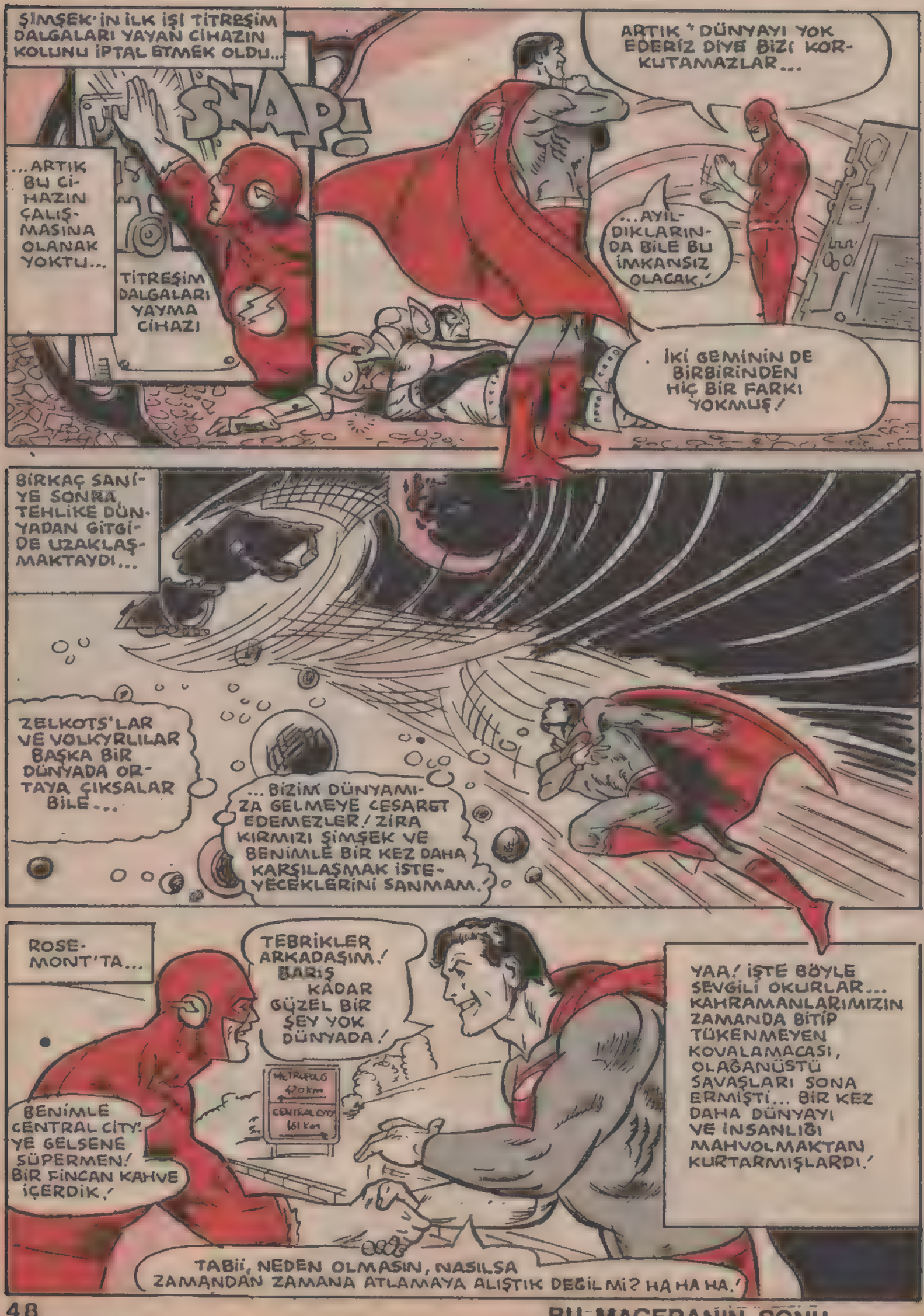

BU MACERANIN SONU

AY KIZLARI

BATMAN'IN KRİTİK DURUMDA OLDUĞUNU ÖĞRENİR ÖĞRENMEZ HEMEN KEYP KENEVIRIL'A KOŞTUM.!

SON ZAMANLARDA ARAMIZ PEK İYİ DEĞİLDİ... AMA BANA EN ÇOK İHTİYACI OLDUĞU ANDA ONA SIRTIMI ÇEVİREMEZDİM.!

ONU ÖLÜME TERKEDEMEM.! BİR TEDAVİ YOLU BULMALIYIM.!

MUTLAKA.!

KONUŞMAYA GEREK YOKTU...

...BİR BAKIŞ...

...YETERLİYDİ...

SON DERECE HALSİZ OLAN BATMAN TEKRAR BAYILDI VE ONU BU ANA GETİREN OLAYLARI YENİDEN YAŞADI...

NASA UZAY MERKEZİNE DAHA DÜN GELMİŞTİ...

ONU ESRARENGİZ BİR OLAYI ÇÖZÜMLEMESİ İÇİN ÇAĞIRMIŞLARDI...

SABOTAJ.!

ÜSTLERİM ÖYLE TAHMİN EDİYOR.!

ŞU ANDA İKİ ASKERİ UYDUDAN BİRİNİ İZLİYORSUN.!

FİLM BİR HAVA UYDUSU TARAFINDAN ÇEKİLMİŞ.! GÖRDÜĞÜN GİBİ NÜKLEER REAKTÖR SABOTAJLA PARÇALANMIŞ.!

KAZA OLMADIĞINA NASIL BU KADAR EMİN OLABİLİYORSUN, PROF. NAKAMURA?

ÇÜNKÜ HEMEN HEMEN AYNI ANDA ÖTEKİ UYDUMUZUN BAŞINA DA AYNI ŞEY GELDİ!

SENİ BUNUN İÇİN BURAYA ÇAĞIRDIM, BATMAN.
BEN GENERAL ARMSTRONG. YARIN YENİ BİR UYDU FIRLATACAĞIZ.
DİĞERLERİNİ YOK EDEN, BUNU DA YOK ETMEYE ÇALIŞACAKTIR. ONU BULUP DURDURMANI İSTİYORUZ.
ONU DURDURMAMIZ GEREKTİĞİNE İNANMIYORUM, GENERAL! TA BAŞINDAN BERİ UZAYI SİLAHLA DOLDURMANIN KARŞISINDAYDIN

OHÖ ÖHÖ! BU DR. KARL HAGEN. KENDİSİ ASTRONOMDUR. ONUN İÇİN BU KONUDA BU KADAR DUYARLI.
UZAYIN ASKERİ AÇIDAN KULLANILMASININ KARŞISINDAYIM. UZAY BİLİM ADAMLARINA AİTTİR.
BÜTÜN ZAMANINI YILDIZLARA BAKARAK GEÇİRDİĞİNDEN, GERÇEKLERİ GÖREMİYOR!

İNSANLIK TARİHİNİ İNCELE.. ONDAN SONRA BANA SAVUNMAMIZ GEREKMEDİĞİNİ SÖYLE.

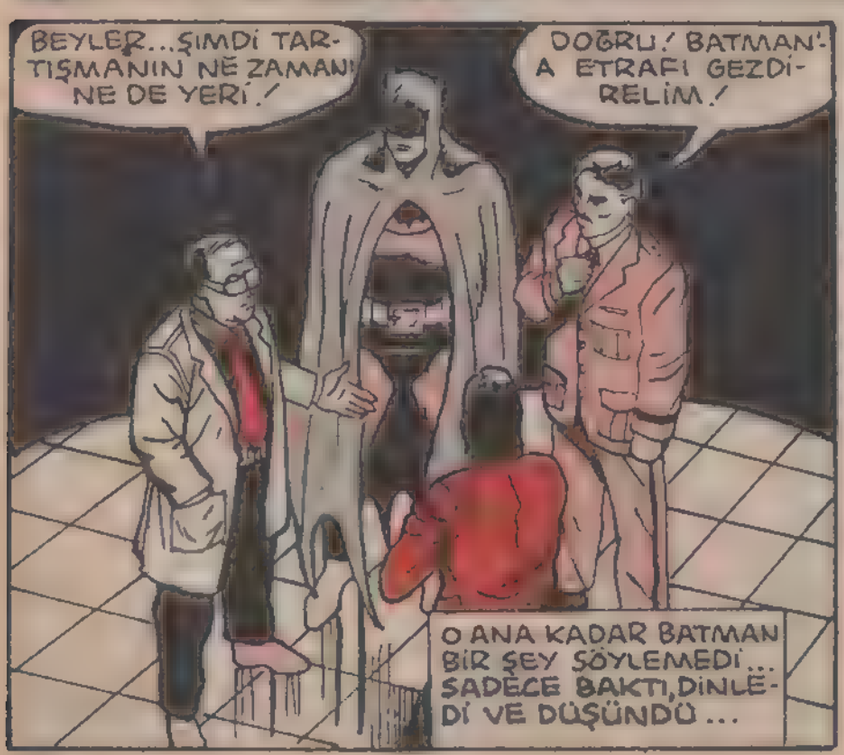
BEYLER...ŞİMDİ TARTIŞMANIN NE ZAMANI NE DE YERİ.
DOĞRU. BATMAN'A ETRAFI GEZDİRELİM.
O ANA KADAR BATMAN BİR ŞEY SÖYLEMEDİ... SADECE BAKTI, DİNLEDİ VE DÜŞÜNDÜ...

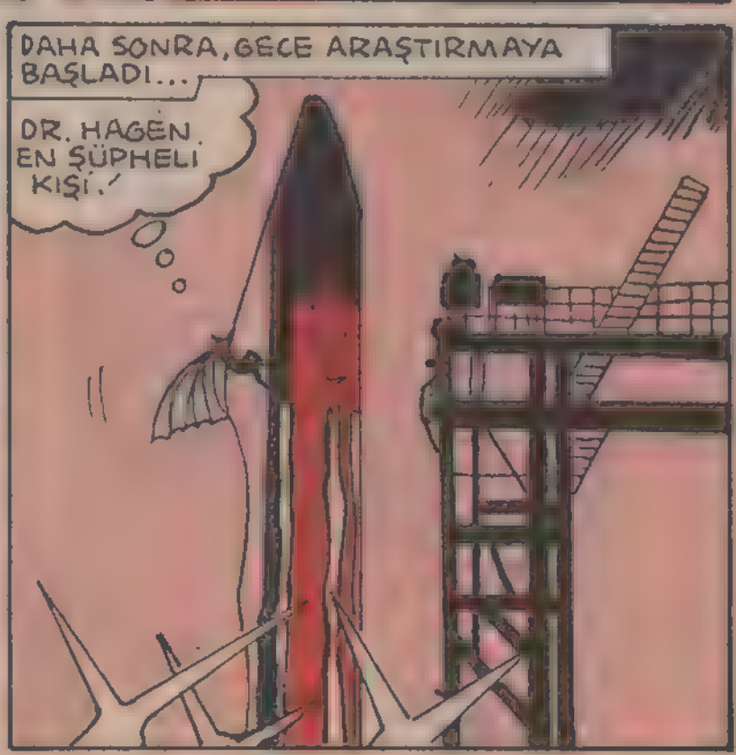
DAHA SONRA, GECE ARAŞTIRMAYA BAŞLADI...
DR. HAGEN. EN ŞÜPHELİ KIŞİ.

ROKET YÖRÜNGEYE O-TULTULMADAN ÖNCE BİR KONTROL ETMEK İS-TİYORUM! GÜVENLİK ÖNLEMLERİ NE KADAR SAĞLAM OLURSA OLSUN, YİNE DE HER ZAMAN BİR HATA...

DUR! BU NE? GÖKYÜZÜN-DE İKİ AY VAR...

...BİRİ GİTTİK-ÇE YAK-LAŞIYOR!

ÜÇ KADIN... HİLALE BENZER BİR ARACIN ÜZERİNDE GELİYORLAR!

YOL AÇ, BATMAN!

AY KIZLA-RINA YOL AÇ!

BATMAN TECRÜBELİ BİR KAHRAMANDI... GECELERİ ÇALIŞIRDI VE NE YAPTIĞINI BİLİRDİ...

ŞU ANDA KARŞILAŞTIKLARI KIMSELER DE EN AZ ONUN KADAR TECRÜBELİYDİ...

GERİ ÇEKİL! SANA ZARAR VERMEK İSTEMİYORUZ!

BEN HİLALİM! KARDEŞLERİMLE BİRLİKTE UZAYA YENİ BİR SİLAH FIRLATILMASINI ÖNLEMEYE GELDİM!

BATMAN BİR ŞEY SÖYLEMEDİ... ROKETLE AY KIZLARI ARASINDA DURMUŞ BEKLİYORDU...

HER ŞEY İÇİN HAZIRLIKLIYDI...

YANİ ŞİMDİ OLACAKTAN BAŞKA HERŞEY İÇİN!

BEN DOLUNAY!

NİYE BU ADI ALDIM, BİLİYOR MUSUN?

ÇÜNKÜ DELİLER GİBİ BÜYÜRÜM BEN.. BAK, İKİ METREYİ GEÇTİM BİLE.. YOLUMA ÇIKAN HERKESİ PİŞMAN EDERİM!

HEY!

BÜYÜK OLABİLİRSİN.. AMA BU DEMEKTİR Kİ DAHA ÇABUK İNİŞ YAPACAKSIN!

AYIN KARANLIK YÜZÜNÜN NE KADAR SOĞUK OLDUĞUNU BİLİYOR MUSUN? YENİ AY'IN ŞUASINI GÖRÜNCE ANLAYACAKSIN!

HEMEN GERİ ÇEKİLMELİYİM!

ÇOK GEÇ!

OMUZUMDAN VURDU..OMUZUM DONUYOR!

SENİ ŞÖYLE BİR KUCAKLAYAYIM MI, HA NE DERSİN?

UFF!

"..BU ARADA HİLAL GÖREVİNİ YAPSIN...

"...ROKETİN BURNUNU PARÇALASIN...

"..VE BİR DAHA KULLANILMAYACAK HALE GETİRSİN!"

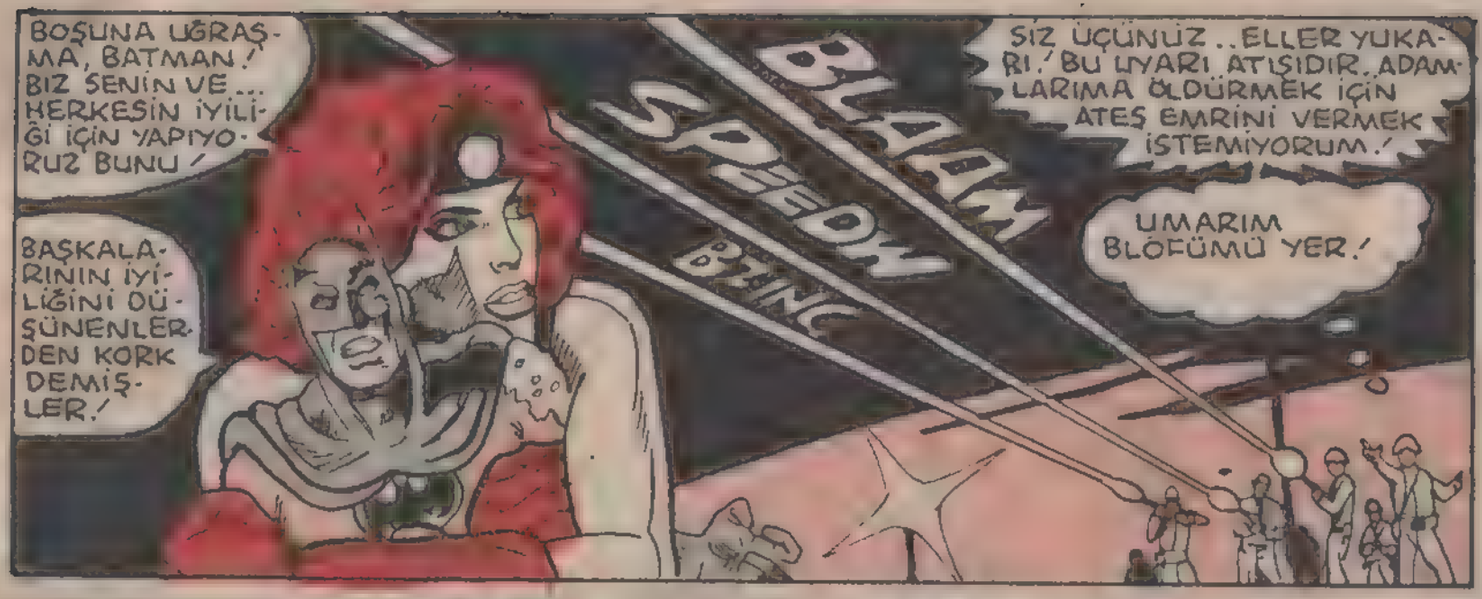
BOŞUNA UĞRAŞMA, BATMAN! BIZ SENIN VE... HERKESIN IYILIĞI IÇIN YAPIYORUZ BUNU!
BAŞKALARININ IYILIĞINI DÜŞÜNENLERDEN KORK DEMIŞLER!
BLAAM
SPEEDW
BZZING
SIZ ÜÇÜNÜZ.. ELLER YUKARI! BU UYARI ATIŞIDIR. ADAMLARIMA ÖLDÜRMEK IÇIN ATEŞ EMRINI VERMEK ISTEMIYORUM!
UMARIM BLÖFÜMÜ YER!

BÖLÜK KOMUTANININ ÜZÜLMESINE GEREK YOKTU.. BATMAN O BIR ANLIK ŞAŞKINLIKTAN YARARLANMAŞINI BILMIŞTI...

FAKAT O SIRADA...
YENI AY.. DONDURUCU ŞUASI ILE ATEŞ ETMEK ÜZERE! ASKERLERE BIR ŞEY YAPMADAN DURDURMALIYIM ONU!

O NE?
ZOD!

ANLAŞILAN BATMAN BIZI EPEY UĞRAŞTIRACAK!

GERI ÇEKILIN KIZLAR!

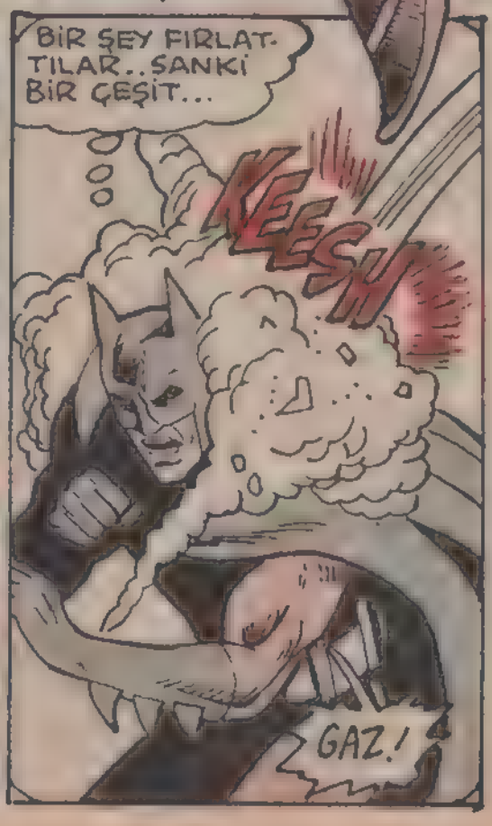
BIR ŞEY FIRLATTILAR.. SANKI BIR ÇEŞIT...
KEESH!
GAZ!

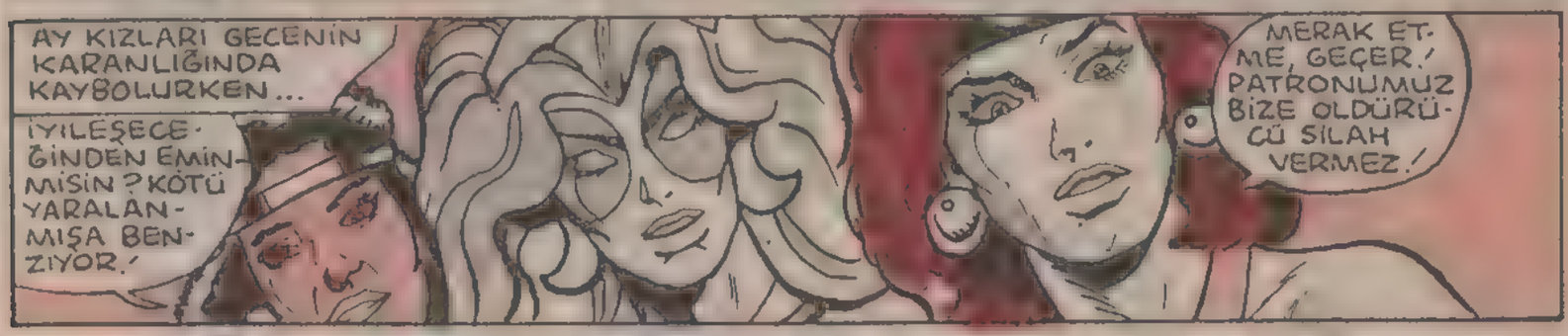

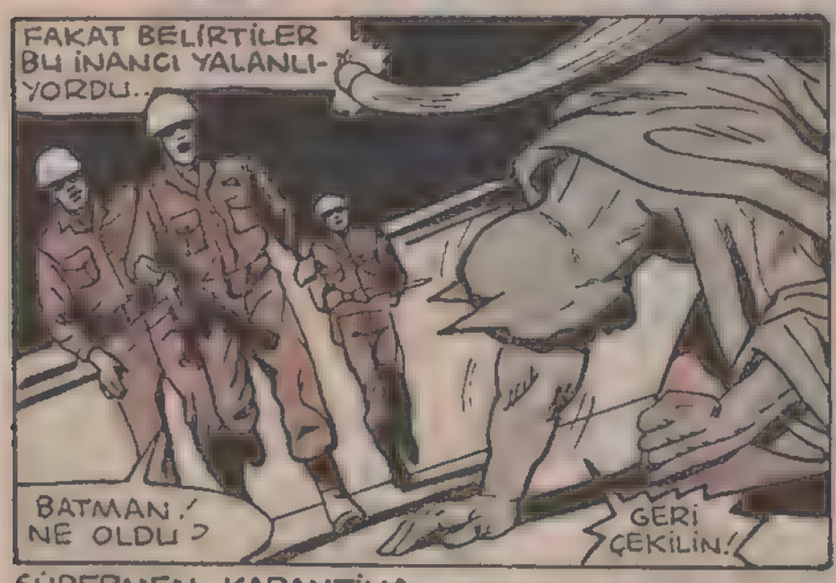

SÜPERMEN, KARANTİNA ALTINA ALINAN ARKADAŞINA BÜYÜK BİR ÜZÜNTÜ İLE BAKIYORDU...

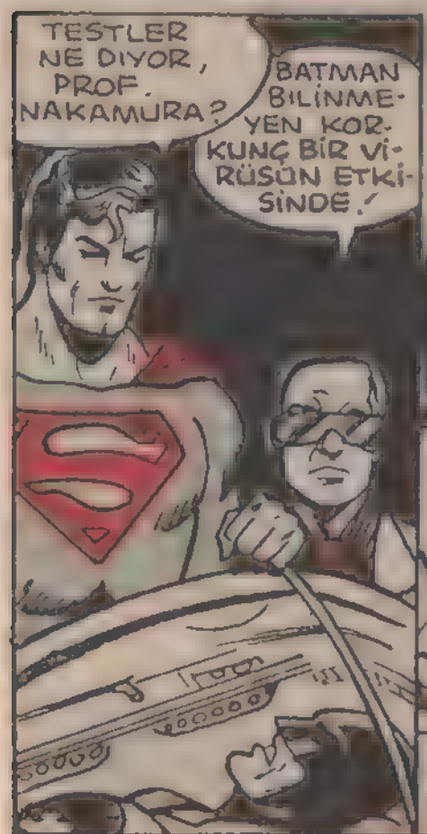

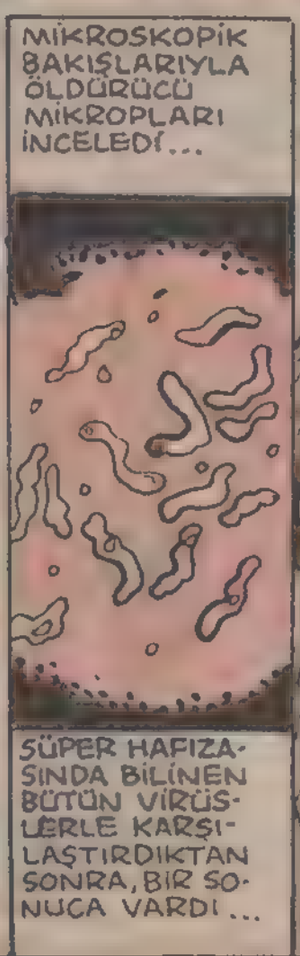

SÜPERMEN GÜÇLÜDÜR, DAYANIKLIDIR DERLER... AMA BU KELİMELER BİR BIÇAK GİBİ SAPLANMIŞTI KALBİNE...

KAÇ KEZ ONUNLA YANYANA DÖĞÜŞTÜKLERİNİ ANIMSADI...

BATMAN ONUN YALNIZCA İŞ ARKADAŞI DEĞİLDİ...

BÜTÜN SIRLARINI PAYLAŞTIĞI BİR DOSTTU. AMA NE YAZIK Kİ KISA BİR SÜRE ÖNCE DOSTLUKLARI CİDDİ ŞEKİLDE BOZULMUŞTU...

SÜPERMEN ÇOK ÜZGÜNDÜ... EĞER BATMAN ÖLÜRSE, BUNA ASLA DAYANAMAZDI...

BU VİRÜSÜ TANIYORUM! UZUN YILLAR ÖNCE YOK OLAN BİR GEZEGENDEN GELEN BİR VİRÜS! PAN ZEHİRİNİ BULMAK HEMEN HEMEN İMKANSIZ!

AMA EN UFAK BİR İHTİMAL DE OLSA, ŞANSIMI DENEYECEĞİM!

AMA NASIL?

EVET, NASIL? HASTALIK EPEY İLERLEMİŞ DURUMDA!

BEN SÜPERMEN'İM! ARKADAŞIMA MAHCUP OLAMAM!

NE KADAR DA ÜZGÜN! SÜPERMEN BATMAN'IN KADERİNİ DEĞİŞTİREBİLECEK Mİ ACABA?

GECELERİN KORUYUCUSU'NUN ORTALIKLARDA GÖZÜKMEDİĞİ HABERİ YAYILINCA, HERKES YORUM YAPMAYA BAŞLAMIŞTI BİLE...

BATMAN ÖLDÜ MÜ?

...ASAYİŞ BAŞIBOŞ KALMIŞTI...

GOTHAM CITY BANK

GECEYARISI KORUYUCUSU'NUN YOKLUĞUNDAN YARARLANAN HAYDUTLAR GÜNDÜZLERİ BİLE İŞ BAŞINDAYDI...

...BAZEN DE GECE!

SANKİ HAYDUTLARI KONTROL ALTINDA TUTAN KAPI AÇILMIŞ...

...VE BÜTÜN HAYDUTLAR DIŞARI FIRLAMIŞTI...

BATMAN İLE KONTAK KURMAK İÇİN GİRİŞİMLERDE BULUNUYORLARDI...

AMA HEPSİ BOŞUNAYDI...

POLİS KARAKOLUNUN TERASINDA, ŞUBE MÜDÜRÜ GORDON, OLAYLARI DÜŞÜNÜYORDU... POLİSİN EN BÜYÜK YARDIMCISI BATMAN'IN YOKLUĞUNU HİSSETMEMEK MÜMKÜN MÜYDÜ?

MÜDÜR BEY.. BAKIN!

BİR YILDIZ KAYIYOR!

MÜDÜR BEY İÇİNDEN DİLEKTE BULUNDU...

...EN YAKIN ARKADAŞI BATMAN İLE İLGİLİ BİR DİLEKTİ BU...

GALAKSİDE DİLEKTE BULUNAN BİRİ DAHA VARDI...
...SÜPERMEN SÜPER HIZIYLA BİR METEORA DOĞRU İLERLİYORDU...
VE GEÇ KALMAMAK İÇİN DUA EDİYORDU...
BATMAN'DAKİ VİRÜSE BİR ÇARE BULMAK ÜMİDİ İLE BÜTÜN EVRENİ DOLAŞIP METEORLARA BİR BİR BAKIYORDU...
BİR KAÇ YÜZ BİN TANESİNİ İNCELEDİM... AMA NAFİLE!
AMA BUNDAN ÜMİDİM VAR!

X SUALI BAKIŞLARIM BU KUYRUKLU YILDIZIN BATMAN'I TEDAVİ EDEBİLECEĞİNİ GÖSTERİYOR!

BAKALIM YILDIZIN ÖZÜ...

...KENDİ ISISIYLA YOK OLMADAN YETİŞEBİLECEK MİYİM?

DÜŞÜNCEDEN DE BÜYÜK BİR HIZLA, SÜPERMEN YILDIZIN İÇİNE DALDI...

...SÜPER GÜÇLERİ ONU YÜKSEK ISIDAN KORUYORDU...

...TAM ZAMANINDA YILDIZIN ÖZÜNÜ ALMAYI BAŞARDI...

YILDIZIN ÖZÜ...

DÜNYAYA DÖNERKEN YANIP KÜL OLMASINI ÖNLEMEK İÇİN PELERİNİME SARAYIM!

VİRÜSÜN PANZEHİRİNE SIMSIKI SARILAN SÜPERMEN, ARKADAŞINI KURTARMAYA ZAMANINDA YETİŞEBİLMEK UMUDUYLA SON HIZLA İLERLİYORDU...

VİRÜSÜN PANZEHİRİNİN RADYOAKTİVİTESİ ÇOK YÜKSEK... BU BİR ZİNCİRLEME REAKSİYON BAŞLATACAK VE VİRÜSÜ ZAYIFLATACAK!

AMA ÖNCE SÜPER HIZIMLA BİR KANAL OLUŞTURMALIYIM Kİ, DİĞERLERİ RADYOAKTİVİTEDEN ETKİLENMESİN...

...SONRA UZAYDAN GETİRDİĞİM RADYOAKTİFÖZÜ O ŞEKİLDE AYARLAMALIYIM Kİ, VÜCUDU ONU TAM GEREKLİ DOZAJDA ALSIN! BU ARADA BEN DE DİKKATLE YAŞAM ÇİZELGESİNİ İNCELEMELİYİM MONİTÖRDEN!

HARİKA!

ANLAŞILAN GEREKLİ ENERJİYİ BULUP GETİRDİ!

DUA EDELİM DE BATMAN'I KURTARSIN! AMA BU İŞ HİÇ HOŞUMA GİTMEDİ! YANLIŞ ELLERDE ÇOK TEHLİKELİ BİR GÜÇ OLUR BU!

TEHLİKELİ Mİ... HAGEN...

...GENEL AÇIDAN DÜŞÜNSENE!

ÜÇ BİLİM ADAMI DAHA FAZLA KONUŞMAYA FIRSAT BULAMADAN SÜPERMEN HAZIRLIKLARINI TAMAMLAMIŞTI BİLE...

BEYLER, ODAYI TERKETMENİZİ RİCA EDEBİLİR MİYİM? CİVARDAKİ BÜTÜN PERSONELİN DE UZAKLAŞMASINI SAĞLAYIN!

ANLIYORUZ, SÜPERMEN... YAPACAĞIN İŞ ÇOK TEHLİKELİ!

SÜPER HİSLERİ ETRAFIN BOŞALDIĞINI HABER VERİR VERMEZ, VAKİT KAYBETMEDİ...

HERŞEY TAMAM... EĞER MİLYONDA BİRLİK BİR HATA YAPTIYSAM...

"..ARKADAŞIM YİNE DE..

"...ÖLEBİLİR!"

SÜPERMEN YAPABİLECEĞİNİ YAPMIŞTI..ŞİMDİ, BÜTÜN SÜPER GÜÇLERİNE RAĞMEN...

...İŞ SEYRETMEYE VE BEKLEMEYE...

...KALMIŞTI!

YETER ARTIK KAPAT ŞUNU...

...YOKSA ÖLECEĞİM!

SONUNDA, SÜPERMEN RAHAT BİR NEFES ALDI...

BAĞIRMA, DUYUYORUM! ESKİ GÜCÜNE KAVUŞABİLMEN İÇİN BİRAZ ZAMAN LAZIM!

SON ZAMANLARDA ARAMIZDA OLANLARDAN SONRA...NE DİYECEĞİMİ BİLEMİYORUM...

KENDİMİ APTAL GİBİ... HİSSEDİYORUM...

SENİ İYİLEŞME YOLUNDA GÖRMEK BENİ ÇOK SEVİNDİRDİ! BANA İNANMAK ZORUNDA DEĞİLSİN AMA...

...SEN MÜKEMMEL BİR İNSANSIN!

ŞİMDİ YAPILACAK BAZI İŞLERİM VAR! AMA UZUN SÜRMEZ!

AZ SONRA GELİP NASIL OLDUĞUNA BAKARIM!

ALIŞKANLIKLA NEREDEYSE "ESKİ DOSTUM„ DİYECEKTİ.. AMA KENDİNİ TUTTU...

BATMAN DERİN VE HUZURLU BİR UYKUYA DALMIŞTI...

...RÜYASINDA AY KIZLARININ ESRARINI GÖRÜYORDU...

BU ESRARIN ÇÖZÜMÜ, BATMAN'IN ESKİ GÜCÜNÜ KAZANMAYA ÇALIŞTIĞI NASA ÖZEL BİNALARINDAN BİR TANESİNDE...YALNIZCA BİR KAÇ METRE ÖTEDEYDİ...

KELİMENİN TAM ANLAMIYLA, ESRAR, PERDENİN ARKASINDAYDI...

SÜPERMEN'İN BURAYA GETİRDİĞİ O HARİKA ENERJİYE EL KOYMALIYIZ... ONUN GÜCÜ BAŞARIMIZI GARANTİLEYECEK!

DUR YAVAŞ OL.. BAZI SORULARIMIZ VAR!

BEN VE KARDEŞLERİM KENDİMİZİ BU AMACA ADADIK...

AMA BİZE VERDİĞİN GAZ NEREDEYSE BATMAN'IN ÖLÜMÜNE NEDEN OLUYORDU! SEBEBİNİ ÖĞRENEBİLİR MİYİZ?

YALNIZCA GÖZLERİ BELLİ OLAN BİR ADAM, TANIDIĞIMIZ BİR SESLE CEVAP VERDİ...

BU HESAPTA OLMAYAN BİR YAN ETKİYDİ.. AMA İSTENİLEN SONUCU VERDİ.!

BATMAN'I KURTARMAK İÇİN, SÜPERMEN BİZİM YAPAMAYACAĞIMIZ BİR DENEMEYE GİRİŞTİ...

VE GALAKSİYİ TARAYARAK VARLIĞINDAN HABERİM OLAN, DOĞURGAN, ORGANİK ENERJİ KAYNAĞINI BULUP GETİRDİ.!

DEMEK ARTIK BATMAN'IN HAYATI TEHLİKEDE DEĞİL.!

VE BEN YOLUMA ÇIKAN HERKESİ YOK EDERİM.!

...VE ENERJİ KAYNAĞI YANI BAŞIMIZDA.! ONU HEMEN ÇALMALISINIZ... BU GECE... ÇÜNKÜ ONUN GÜCÜYLE BÜTÜN NÜKLEER SİLAHLARI ETKİSİZ HALE GETİREBİLİRİZ...

AYNI ANDA BİR BANKANIN KASA DAİRESİNDE...

DİNAMİTLER PATLAMAYA HAZIR, BERNİE.!

HAZIRIM.. İSTEDİĞİN ANDA DÜĞMEYE BASABİLİRİM.!

TAMAM BERNİE... BASABİLİRSİN.!

TAMAM, SİD.!

SÖYLEMEK İSTEMEZDİM, SİD.. AMA BEN HİÇ BİRŞEY HİSSETMEDİM.! FİYASKO.!

BANA BAKMA BERNİE.. BEN DOĞRU YERLEŞTİRDİM.. KABAHAT SENDE OLMALI.!

İKİNİZDE DE HATA VAR, ÇOCUKLAR.!

BÖÖÖ!

AZ SONRA KARAKOLDA...

SID VE BERNIE..ANLATIN BAKALIM KOMİSERE, YAPTIĞINIZ YARAMAZLIKLARI.!

HAPİSANELER AĞZINA KADAR DOLDU, SÜPERMEN.. SANIRIM BU İŞİ TEK BAŞINA BAŞARDIN.!

BATMAN'IN HASTALIĞI İLE İLGİLİ SÖYLENTİLER DOĞRU MU?

YAKINDA KENDİ GÖZLERİNİZLE GÖRÜRSÜNÜZ.!

SİZ YARASA SİNYALİNİ YAKMAYA DEVAM EDİN. VE SAKIN İNANCINIZI YİTİRMEYİN.!

SÜPERMEN GİTTİKTEN SONRA

BUNDAN SONRA HER KAYAN YILDIZIN ARKASINDAN DUA EDECEĞİM.. ÖZELLİKLE BUNUN.!

BU ARADA BATMAN UYKUSUNDAN UYANMIŞ VE...

...RÜYALARINA GİREN ESRARENGİZ KIZLARI KARŞISINDA BULMUŞTU...

AY KIZLARI.!

NE İŞİNİZ VAR BURADA? NE İSTİYORSUNUZ?

SANA GEÇMİŞ OLSUN DEMEYE GELDİK.!

ARTIK İYİLEŞMEYE BAŞLADIĞINA GÖRE, BUNA İHTİYACIN OLMAYACAK.!

ENERJİ TOPU.!

ONU ALIP GİTMEDEN...

...CEVAP VERİN BAKALIM.!

HAREKETLERİM HALA YAVAŞ... DÖLÜNAY BENİ YAKALADI.!

SENİN DİNLENMEYE İHTİYACIN VAR! YAT BİRAZ DA...

...DOKTORUN KIZMASIN.!

SENİ YARALADIĞIMIZA GERÇEKTEN ÜZÜLMÜŞTÜK.!

EĞER HERKESİN İYİLİĞİNİ İSTİYORSAN... İYİ ÇOCUK OL VE BİZİ RAHAT BIRAK.! SENİNLE AYNI SAFTAYIZ.!

FAKAT.. GERÇEKTEN SAMİMİ GÖRÜNÜYORLARDI.! AMA İÇGÜDÜLERİM BUNUN ARKASINDA.. BELKİ DE KENDİLERİNİN BİLE BİLMEDİĞİ.. BAŞKA BİR İŞ OLDUĞUNU SÖYLÜYOR!

HALA AYAKTA DURAMIYORUM!

GECELERİN DEDEKTİFİNİN DÜŞÜNCELERİ YARIDA KALDI...

ZOOSH

KRAK

...DOLUNAY ONU BİR BAKIŞTA YERE SERMİŞTİ...

UNGH!

AZ SONRA KENDİNE GELMEYE BAŞLARKEN...

...KARŞISINDA ARKADAŞINI GÖRDÜ...

BATMAN, NE İŞİN VAR BURADA SENİN?

AY KIZLARI.. ENERJİ KAYNAĞINI ALDILAR.!

ONLARI BULMAM GEREK!

ONLARI BULMALIYIZ... ÇABUK!

ARALARINDAKİ ANLAŞMAZLIĞI UNUTMUŞLARDI...

ÇABUCAK ÜREYEN UZAY ENERJİSİ İLE DURDURULMASI KESİNLİKLE MÜMKÜN OLMAYAN KORKUNÇ SİLAHLAR YAPILABİLİR...

BİRLİKTE ÇALIŞTIKLARI YILLARDA, BATMAN SÜPERMEN'İN BİR ÇOK İŞLER BAŞARDIĞINI GÖRMÜŞTÜ.. AMA DAHA ÖNCE HİÇ BU KADAR HIZLI GİTTİĞİNE TANIK OLMAMIŞTI.

LABORATUVARDAKİ MALZEMELERLE YAPTIĞIN BU RADYOAKTİF OLÇME ARACI...

...KUYRUKLU YILDIZ ÖZÜNÜN BIRAKTIĞI RADYOAKTİF İZLERİ ALGILIYOR...

İŞTE!

TIK TIK

TIK KLIKETA

SEN BURADA BEKLE...

...BEN İÇERİ GİREYİM.!

BUNA GEREK YOK.. SİZİ KARŞILAMAYA GELDİK.!

BÜTÜN NÜKLEER SİLAHLARIN YOKEDİLMESİ KONUSUNDA, EMİNİZKİ, SİZDE BİZİMLE AYNI FİKİRDESİNİZ.!

SİZİ YAKALADIKTAN SONRA FELSEFENİZİ TARTIŞIRIZ.!

AMACIMIZ ÇOK BÜYÜK.! BİZİ YAKALAYAMAZSINIZ.!

ÖNCE SİZİ BUZ IŞINLARIMLA YIKAYAYIM.!

BATMAN BUZ IŞINDAN SÖZ ETMİŞTİ... SANIRIM ONU İSI IŞINLARIMLA ERİTEBİLİRİM.!

SSSTTT

...VURMAYA HAZIRLANIYOR.!

SLAM

SÜPERMEN.. DİKKAT ET, YENİ AY SENİ OYALARKEN, HİLAL...

SENİ KOLLARIMA ALMAK İÇİN SABIRSIZLANIYORUM, KAHRAMAN!

BU SEFER BEN HAZIRIM!

CÜSSE DEĞİŞTİRME YETENEĞİN İLK SEFERİNDE BENİ ŞAŞIRTTI, DOLUNAY..VE HANIMLARA EL KALDIRMAKTAN KAÇINAN BEYEFENDİLERDEN OLDUĞUMDAN...

...SENİ KENDİ AĞIRLIĞINLA MAT EDECEĞİM...

...JUDO HAMLESİYLE!

OOOF!

DOLUNAY'IN YUMRUĞU SENİ YETERİNCE SERSEMLETTİĞİNE GÖRE SENİ RAHATLIKLA DONDURABİLİRİM!

YA BU NASIL?

İŞBİRLİĞİMİZİ NASIL BULDUN?

SIFIRIN ALTINDA 400 DERECENİN BENİ ETKİLEMEDİĞİNİ BİLMİYORDUN, DEĞİL Mİ?

FAKAT ANİDEN, SAVAŞ YARIDA KALDI...

ÇÜNKÜ KARŞILARINDAKİ BİNANIN TEPESİNDEN KORKUNÇ BİR SİLAHIN KENDİLERİNE DOĞRU YÖNELDİĞİNİ GÖRMÜŞLERDİ... KONTROLDA İSE TANIDIKLARI BİR SİMA VARDI...

FAKAT PROF. NAKAMURA ARTIK SİYAH GÖZLÜKLERİN ARKASINDA SAKLANMAYA GEREK DUYMUYORDU...

... GÖZLERİ KIPKIRMIZIYDI... SANKİ DELİLİK ATEŞİYLE ALEV ALEV YANIYORDU...

SÜPERMEN VE BATMAN! BOŞUNA UĞRAŞMAYIN! NÜKLEER SİLAHLARDAN ARINMIŞ BİR DÜNYADA YAŞAMAYI KABUL ETMEK ZORUNDASINIZ.

BUNA KARŞI ÇIKAMAZSINIZ!

YABANCI ENERJİ KAYNAĞINI KULLANARAK BU SİLAHI YARATTIM.. İLK LAZER TOPU... DÜNYANIN EN KUDRETLİ SİLAHI!

BU SİLAH BENDE OLDUKÇA KİMSE DOKUNAMAZ BANA!

HAYIR! KUVVET ÇÖZÜM DEĞİLDİR!

DÜNYADAKİ NÜKLEER SİLAH TIRMANIŞININ NEDENİ NÜKLEER SAVAŞ KORKUSUNDANDIR!

ÖNLEMEK İSTEDİĞİN TRAJEDİYE SEN NEDEN OLABİLİRSİN!

AMA PROFESÖRDE MANTIK DİYE BİR ŞEY KALMAMIŞTI.. SANKİ YALNIZCA O HAKLIYDI...

CEVABEN LAZERİ ATEŞLEDİ...

ZZTTT

NAKAMURA.. HAYIR! ONLAR HAKLI!

ARTIK KONUŞARAK ANLAŞMANIN ZAMANI GEÇMİŞTİ...

SUPERMEN, SÜPER HIZLA HAREKET EDEREK, ŞUANIN YOLUNU KESTİ...

... GÖĞSÜNÜ LAZERE SİPER EDEREK, BAŞKALARINA ZARAR VERMESİNİ ÖNLEDİ...

SONRA ONU KAYNAĞINA GÖNDERMEK AMACIYLA İLERLEMEYE BAŞLADI..

ZZTTT

BATMAN İSE PROFESÖRE KOŞTU...
NE O-LUYOR?
O GÜNE KADAR SÜPERMEN İLE MÜKEMMEL BİR TAKIM OLARAK ÇALIŞMIŞLARDI...
HAYIR!
BATMAN PROFESÖR NAKAMURA'YI EMNİ-YETLİ BİR YERE ÇEKER ÇEKMEZ, SÜPERMEN VÜCUDUNU LAZER TOPUNA YAPIŞTIRDI..
DAK-KA-DOOM!

PATLAMANIN ETKİSİYLE HEPSİ YERE YIKILMIŞTI... ALEVLER PROFESÖRE ESKİLERİ ANIMSATMIŞTI..
PROFESÖR!
O KADAR PARLAK Kİ... TIPKI...
...HİROŞİMA!
"BOMBA ATILDIĞINDA BEN HENÜZ ÇOCUKTUM!
"KORKUNÇ SAHNELERE TANIK OLDUM... ÖLÜM, FELAKET, YANAN İNSANLAR... AMA BEN YAŞADIM!
"GÖZLERİM KÖR OLANA DEK ALEVLERE BAKMAYA DEVAM ETTİM!
DÜNYAYI KURTARMAK İÇİN HAYATTA KALDIĞIMI SANIYORDUM! AMA BAŞARAMADIM!
ŞİMDİ BEN DE ANNEM, BABAM VE KARDEŞLERİM GİBİ ÖLMELİYİM!
PROFESÖRÜN HAREKETİ O KADAR ANİ OLMUŞTU Kİ, BATMAN ENGEL OLAMADI!
...AMA BAŞKASI OLDU!

SÜPERMEN YANGINI SÖNDÜRDÜKTEN SONRA...

NE OLDU ?

PROFESÖR NAKAMURA ÇILDIRDI.!

BIZIM GIBI ONUN DA YALNIZCA NÜKLEER SAVAŞI DURDURMAYI AMAÇLADIĞINI SANIYORDUK..

AMA ONUN AYRICA ÖZEL BIR NEDENI DE VARMIŞ..ZAVALLI BU ACIYA DAYANAMADI.!

ATOM SAVAŞININ KURBANLARINDAN BIRIYDI...BU KADAR SENE BOYUNCA BIR DAHA NUKLEER SAVAŞ OLMASIN DIYE GIZLICE UĞRAŞTI.! ONUN IÇIN YARDIM ETTIK ONA.! AMA SIZ IKINIZ ONUN PLANLARINI BOZDUNUZ.!

AMA UYDULARI PARÇALAMAK, SAVAŞ SILAHLARINI YOK ETMEK, MASUM INSANLARI TEHLIKEDE BIRAKMAK...ÇÖZÜM DEĞILDIR KI.!

SIZIN SAYENIZDE HER AN NÜKLEER BIR ÇILGINLIK BEKLENEBILIR.!

YAVAŞ OLUN BAKALIM! AMAÇ NE KADAR YÜCE OLURSA OLSUN.. ARACI HAKLI KILMAZ.!

HAKLISIN, SÜPERMEN! METODLARINA GÖZ YUMAMAYIZ...AMA AMAÇLARI IÇIN DE ONLARI SUÇLAYAMAYIZ...

..ÇÜNKÜ SONUÇ OLARAK, AY KIZLARI HER KIMSE VE NEREDEN GELDILERSE, BÜTÜN ISTEDIKLERI ZAMAN ZAMAN SENIN VE BENIM YAPTIĞIMIZ ŞEY... DÜNYAYI KURTARMAK.!

LÜTFEN PROFESÖRE IYI BAKIN...YARDIMA IHTIYACI VAR.!

BAKACAĞIZ.! AMA SAKIN BIR DAHA SABOTAJA KALKIŞMAYIN.!

MERAK ETMEYIN... KALKIŞMAYIZ.!

BU MACERANIN SONU

VARTOKS'un içindeki şeytan...

METROPOLİS'TE ALTI HABERLERİ OKUNUYOR... BİNLERCE SEYİRCİ BU KİBAR SPİKERİ İZLEMEKTE... AMA HİÇ BİRİ ONUN DÜNYANIN EN GÜÇLÜ ADAMI OLDUĞUNU BİLMİYOR...

GÖRDÜĞÜNÜZ GİBİ, YANIMDAKİ SANDALYE BU AKŞAM DA BOŞ..

YILIN GAZETECİSİ LANA LANG'IN AKIBETİNDEN HENÜZ HABER ALINAMADI. BİRKAÇ GÜN ÖNCE, BAŞKA BİR DÜNYADAN GELEN..

...BİLDİĞİNİZ GİBİ KENDİSİ BİR KAÇ GÜN ÖNCE BAŞKA BİR DÜNYADAN GELEN SÜPER İNSAN VARTOKS TARAFINDAN KAÇIRILMIŞTI.' BU ARADA SÜPERMEN'DEN DE...

...BİR HABER YOK.' AMA GÜVENİLİR KAYNAKLARDAN ALINAN BİLGİLER...

..SUPERMEN'İN BÜTÜN GÜCÜ İLE ESKİ DOSTUNU ARADIĞINI DOĞRULUYOR!

DÖRDÜNCÜ BÖLÜM

KLARK KENT İYİ BİR AKTÖR, PROFESYONEL BİR GAZETECİDİR... AMA BU GECE İZLEYİCİLER ONUN SESİNDEKİ GERGİNLİĞİ FARK ETMİŞTİ...

KENDİM VE KAÇIRILAN ARKADAŞIM ADINA İYİ GECELER DİLER, YARININIZIN BUGÜNDEN DAHA İYİ OLMASI DİLEĞİYLE HEPİNİZE TEŞEKKÜR EDERİM.'

AFERİN, KLARK!

BU GECE İYİ İŞ BAŞARDIN, KLARK!

YA EVET... NE DEMEZSİN.'

HEY, JOSH... KLARK BU LANA İŞİNE FENA TAKTI GALİBA ?

SANKİ KENDİNİ SORUMLU TUTUYOR... LANA'NIN KAÇIRILIŞINDAN.'

EH, BALODA YANYANA OTURUYORLARDI YA.'

ONU SUÇLAYAMAYIZ.' ARALARINDAKİ ROMANTİK BAĞ LİSEDEN BERİ DEVAM EDİYOR.'

AMA KLARK'IN AKLINDA ROMANTİZM YOKTU ŞU ANDA...

SORUMLULUK VARDI...

BU KONUYU YETERİNCE DÜŞÜNDÜM.'

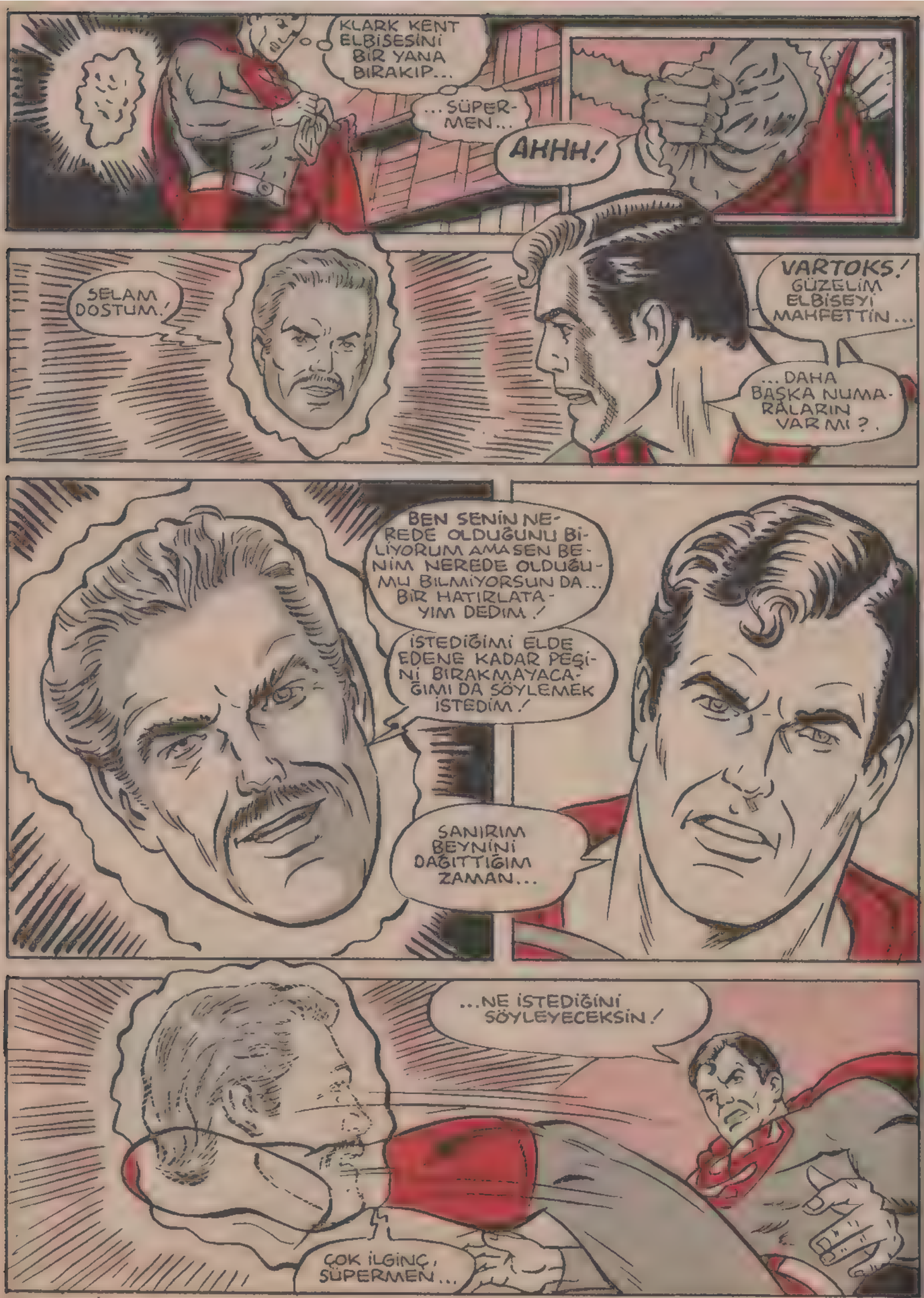
KLARK KENT ELBİSESİNİ BİR YANA BIRAKIP...
...SÜPER-MEN...
AHHH!
SELAM DOSTUM!
VARTOKS! GÜZELİM ELBİSEYİ MAHFETTİN...
...DAHA BAŞKA NUMARALARIN VAR MI?
BEN SENİN NEREDE OLDUĞUNU BİLİYORUM AMA SEN BENİM NEREDE OLDUĞUMU BİLMİYORSUN DA... BİR HATIRLATAYIM DEDİM!
İSTEDİĞİMİ ELDE EDENE KADAR PEŞİNİ BIRAKMAYACAĞIMI DA SÖYLEMEK İSTEDİM!
SANIRIM BEYNİNİ DAĞITTIĞIM ZAMAN...
...NE İSTEDİĞİNİ SÖYLEYECEKSİN!
ÇOK İLGİNÇ, SÜPERMEN...

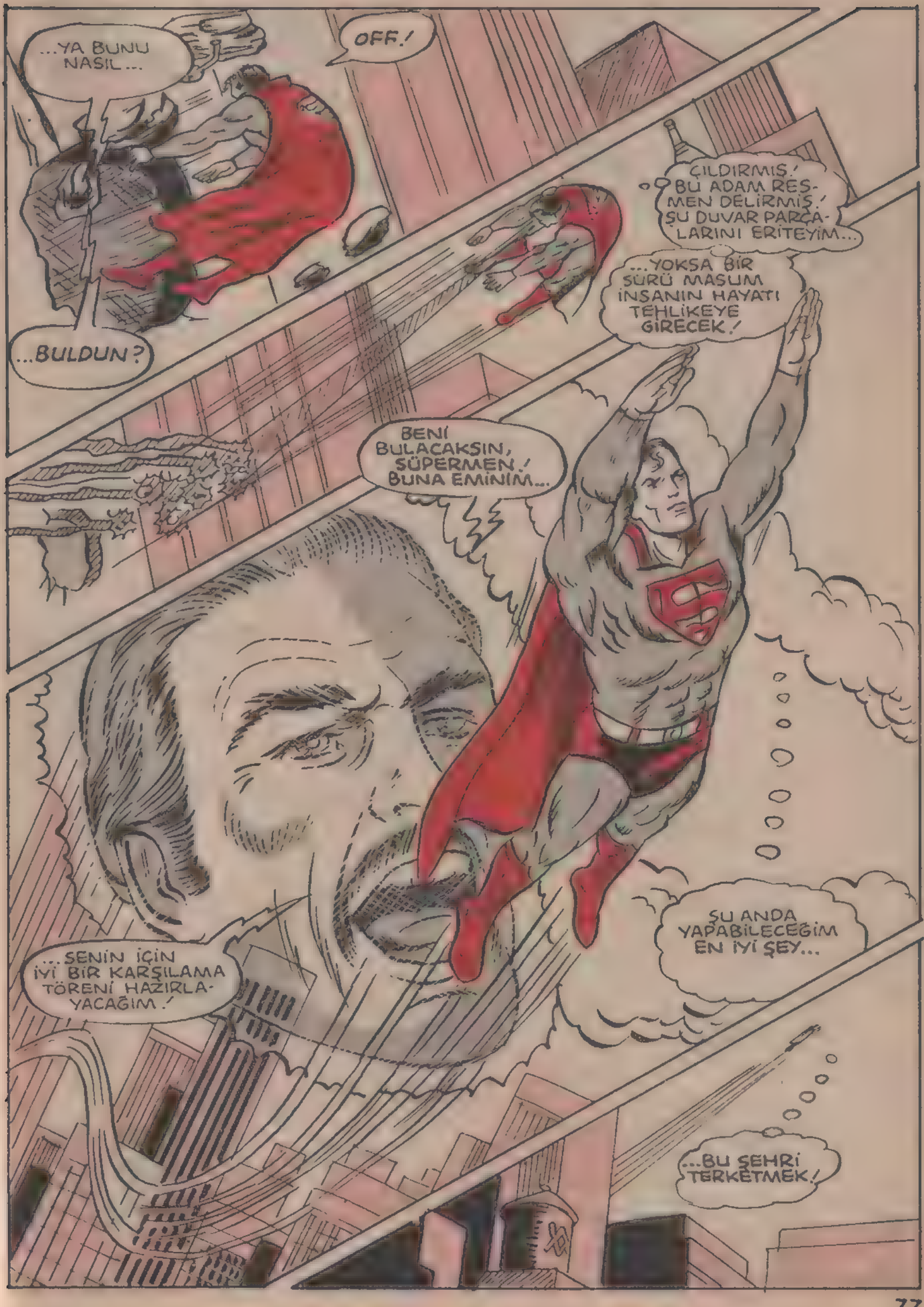
...YA BUNU NASIL...
OFF!
...BULDUN?
ÇILDIRMIŞ! BU ADAM RESMEN DELİRMİŞ! ŞU DUVAR PARÇALARINI ERİTEYİM...
...YOKSA BİR SÜRÜ MASUM İNSANIN HAYATI TEHLİKEYE GİRECEK!
BENİ BULACAKSIN, SÜPERMEN! BUNA EMİNİM...
ŞU ANDA YAPABİLECEĞİM EN İYİ ŞEY...
...SENİN İÇİN İYİ BİR KARŞILAMA TÖRENİ HAZIRLAYACAĞIM!
...BU ŞEHRİ TERKETMEK!

BU GECE METROPOLİS'İ TERKEDEN YALNIZCA SÜPERMEN DEĞİLDİ...

SON YİRMİ DOLARIMLA BU KAYIĞI KİRALADIM...

ONU GERİ GÖTÜRMEMEKLE BELKİ HATA İŞLEYECEĞİM...

...AMA BİR GÜN SANDALI BULUNCA UMARIM ANLARLAR...

..İNSANIN SEVDİĞİ KADINI BAŞKA GEZEGENDEN GELEN BİR ADAMA KAPTIRMASI HERGÜN OLAN OLAYLARDAN DEĞİLDİR.!

EVET... DAHA FAZLA BİR ŞEY YAZMAMA GEREK YOK.!

...VE ARTIK SEVGİLİ LANA LANG'I KAYBETTİĞİME GÖRE, BANA NE OLDUĞU UMURUMDA BİLE DEĞİL...

GÜLE GÜLE DÜNYA

Vallace Durkheim

...MEKTUBU ŞİŞEYE YERLEŞTİRİP...

...O KIRMIZI BUKLELERİN LANA'NIN GÜZEL OMUZLARINA NASIL DÖKÜLDÜĞÜNÜ SON BİR KEZ DAHA DÜŞÜNÜP...

...VALLACE GURKHEIM DİYE İMZAMI ATTIKTAN SONRA...

...YOLA KOYULAYIM.!

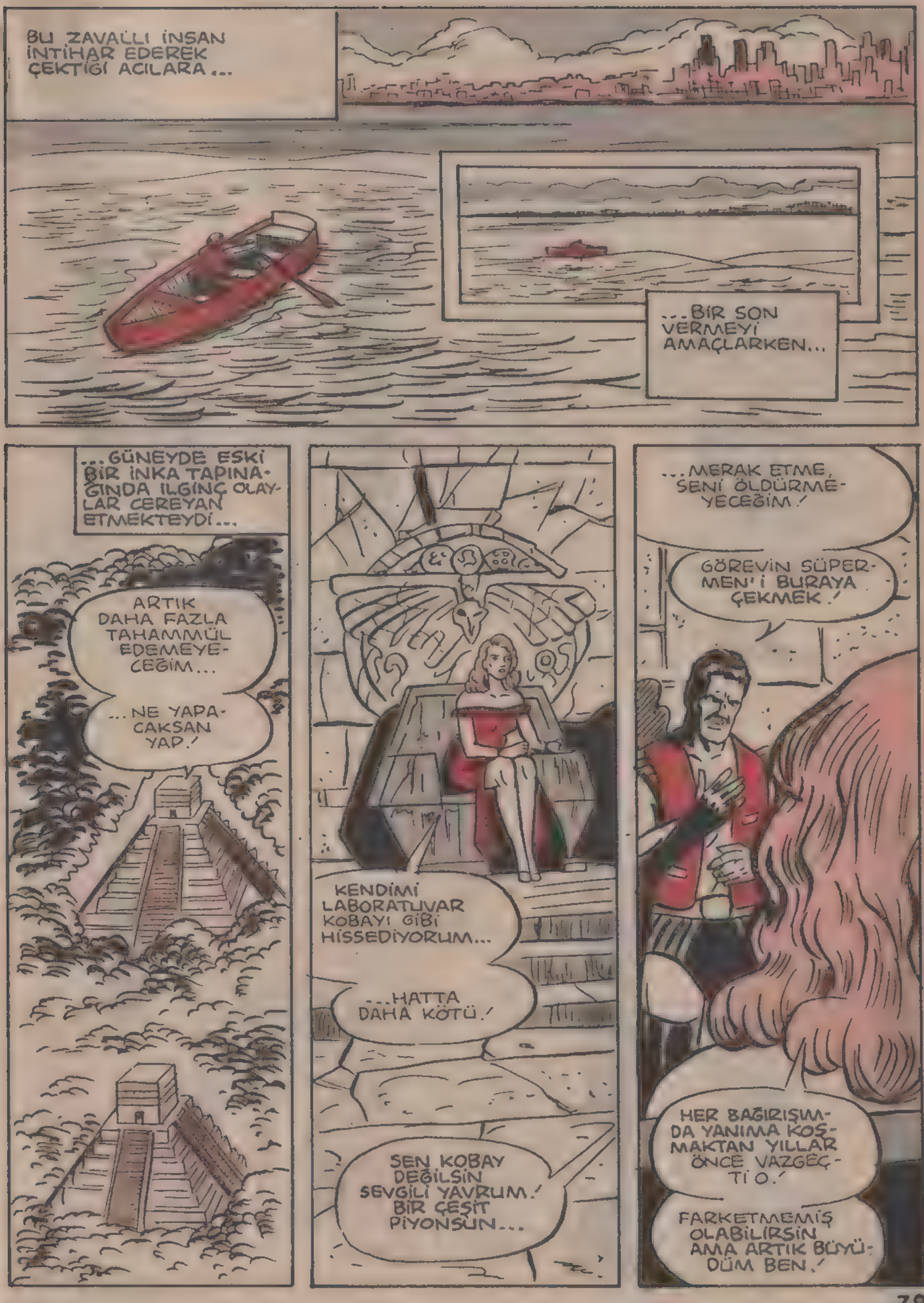
BU ZAVALLI İNSAN İNTİHAR EDEREK ÇEKTİĞİ ACILARA...
...BİR SON VERMEYİ AMAÇLARKEN...
...GÜNEYDE ESKİ BİR İNKA TAPINAĞINDA ILGINÇ OLAYLAR CEREYAN ETMEKTEYDİ...
ARTIK DAHA FAZLA TAHAMMÜL EDEMEYECEĞİM...
...NE YAPACAKSAN YAP!
KENDİMİ LABORATUVAR KOBAYI GİBİ HİSSEDİYORUM...
...HATTA DAHA KÖTÜ!
SEN KOBAY DEĞİLSİN SEVGİLİ YAVRUM! BİR ÇEŞİT PİYONSUN...
...MERAK ETME, SENİ ÖLDÜRMEYECEĞİM!
GÖREVİN SÜPERMEN'İ BURAYA ÇEKMEK!
HER BAĞIRIŞMADA YANIMA KOŞMAKTAN YILLAR ÖNCE VAZGEÇTİ O!
FARKETMEMİŞ OLABİLİRSİN AMA ARTIK BÜYÜDÜM BEN!

FARKINDAYIM, LANA LANG.!
KONUK OLDUĞUM İNSANOĞLUNUN HEYECANINI HİSSEDİYORUM.!
ÇOK GÜZELSİN... AMA KENDİ TÜRÜN İÇİN.!
NEREDEYSE İÇİMDEN...
ÇEK O PİS ELLERİNİ ÜZERİMDEN.!
MİDEMİ BULANDIRIYORSUN.!
O ESKİ KİBARLIĞINDAN... İNSANLIĞINDAN... HİÇ Mİ ESER KALMADI...
...TANRIM! GÖLGEN.!
NE OLMUŞ GÖLGEME?
SES VARTOKS'TAN ÇIKMIŞTI AMA GÖLGE ONUNKİNE HİÇ BENZEMİYORDU...
...VE LANA LANG BUNU ANLAMIŞTI...
SEN VARTOKS DEĞİLSİN.! ONUN GÖLGESİ DEĞİL BU.!
TELAŞLANMANA GEREK YOK...
GEREK YOK MU? BU... BU BİR ÇEŞİT KABARCIK.!
...DUVARDAKİ AKSİN İNSAN GÖLGESİYLE İLGİSİ YOKTU...

ANLAŞILAN VARTOKS'UN KİMLİĞİNE BÜRÜNEN YARATIĞIN GERÇEK KİMLİĞİNİ ÖĞRENMENİN ZAMANI GELDİ!

BANA SRAKKA DİYEBİLİRSİN! BEN KİMYASAL MADDE RNA'NIN TEK BİR HÜCRESİYİM! BANA VİRÜS'DE DİYEBİLİRSİN!

* RNA - RİBO NÜKLEİT ASİT

"ANIMSADIĞIM İLK ŞEY UZAYDA GAYESİZCE DOLAŞTIĞIM...

"...BİR ŞEYLER ARIYORDUM AMA NE ARADIĞIMIN FARKINDA DEĞİLDİM!

"EPEY BİR ZAMAN SONRA, UZAYDA BİR GEMİ İLE KARŞILAŞTIM...

"...AÇ BİR HAYVANIN YİYECEK KOKUSUNA GELİŞİ GİBİ, BEN DE GEMİNİN PİLOTUNA DOĞRU ÇEKİLDİĞİMİ HİSSEDİYORDUM!

"İLK KEZ ACIMIN DİNDİĞİNİ HİSSETTİM...

"...AMA YARATIĞIN NAZİK BEDENİ BENİM AÇLIĞIMA DAYANAMADI!

"GEMİ YOLUNA DEVAM ETTİ! AÇLIĞIM GİTGİDE ARTIYORDU...

"...SONUNDA HUMANOİD'LERİN DÜNYASINA İNDİK!

"GEMİ YERE ÇARPAR ÇARPMAZ HUMANOİD'LERDEN BİRİ BİZİ BULDU...

"...ŞİMDİYE KADAR GİTTİĞİM YERLERDE HUMANOİD'LERİN BİR İSMİ OLDUĞUNU DUYMUŞTUM...

"...AMA BU HUMANOİD'İN ADI BENİ HİÇ İLGİLENDİRMİYORDU...

"...VÜCUDUNDAN ÇIKAN ENERJİ BENİ AÇLIK VE SUSUZLUKTAN DELİYE DÖNDÜRMEYE YETMİŞTİ./

"PİLOTUN VÜCUDUNA GİRDİĞİM GİBİ, ONUN DA İÇİNE GİRDİM...

"...FAKAT BU KEZ KURBANIM ÖLMEDİ...

"...BU SÜPER YARATIKTAN ÇIKAN ENERJİ...

"...GENÇ BİR YILDIZIN ÇIKARDIĞI ENERJİYE BENZİYORDU./

"BİR SÜRE ONUN VÜCUDUNU KULLANDIM./ BU HUMANOİD'İN BİR ZAMANLAR KORUDUĞU DÜNYANIN BANA KARŞI AÇTIĞI SAVAŞA KARŞI KOYMAYA ÇALIŞTIM...

"...AMA SONUNDA BU VÜCUDU DA TÜKETTİM...

"SONSUZ ENERJİ KAYNAĞIMI TÜKETTİĞİM İÇİN ÜZGÜNDÜM...
"...AMA BENDEN DAHA ÜZGÜN OLANLAR DA VARDI!
"HERHALDE ÖLEN HUMANOİD'İN EŞİYDİ! ONA GİRMEK HİÇ DE ZOR OLMADI...
"...O DA EPEY GÜÇLÜYDÜ! AMA SONUNDA ONUN DA PEŞİNE DÜŞTÜLER!
"ONU KAYBETMEMEK İÇİN UZAYA GÖTÜRDÜM... BİR FİKRİM VARDI!
"...NİYETİM O DÜNYANIN SÜPER ADAMININ DİKKATİNİ ÇEKMEKTİ!
"ONU EPEY KULLANDIKTAN SONRA, UZAYDAKİ DÜNYALARDAN BİRİNİ MAHFETMEYE ZORLADIM...

"SÜPER ADAMLA DÖĞÜŞMEYE BAŞLADIK. TAM HİDDETİNİN DORUK NOKTASINDAYKEN...
"...KIZI BIRAKIP ONUN VÜCUDUNA GİRDİM.
"EĞER BİR SÜPER VARLIK, HİDDET, ÜZÜNTÜ GİBİ DUYGULAR İÇİNDEYKEN VÜCUDUNA GİRERSEM, VÜCUDUNA TAMAMEN SAHİP OLABİLİYORDUM...
"YALNIZ BİR KEZ YAKALANDIM VE HAPSEDİLDİM... AMA KAÇTIM...
"...VE VARTOKS'UN PEŞİNE DÜŞTÜĞÜ BİR KAHRAMANIN VÜCUDUNA GİRDİM... ONUN ÖFKESİNİ UYANDIRMAK İÇİN SIĞINDIĞI DÜNYAYI YOK ETMİŞTİM.
ÖLDÜR DÜM.
DAHA ÖNCE HİÇ BİR CANLIYI ÖLDÜRMEMİŞTİM. BUNA DAYANAMAM BEN.
VARTOKS'UN VÜCUDUNA GİRDİĞİMDE HEM ÖFKE, HEM ŞÜPHE İÇİNDEYDİ.
ÇÜNKÜ DÜŞMANINI KENDİSİNİN ÖLDÜRDÜĞÜNÜ SANIYORDU... BİR SÜRE ŞAŞKIN BİR HALDE DOLAŞTI DURDU...
...SONUNDA BENİ SONRAKİ AVIN KUCAĞINA GÖTÜRDÜ

YANİ SÜPERMEN? ZAVALLI VARTOKS'A YAPTIĞIN GİBİ ŞİMDİ DE SÜPERMEN'İ Mİ SÖMÜRECEKSİN?
SER-SEM.!
ILGİNÇ BİR DAVRANIŞ.!
SENİ MİKROP...
YALAN DEĞİL.!
LÜTFEN VARTOKS'UN BEDENİNİ İNCİTME, LANA LANG...
...DAHA ONUNLA İŞİM BİTMEDİ.!
BU ESKİ-MEDENİYETİN ÜZERİNDE SICAK RÜZGARLAR ESERKEN...
...METROPOLİS LİMANINI BİR SİS DALGASININ ÖRTTÜĞÜ GÖRÜLÜYORDU...
ALIN BENİ DALGALAR... AÇIK DENİZE GÖTÜRÜN.!
TUZLU HAVA DERİMİ KURUTSUN... GÜNEŞ KALBİMİ SOLDURSUN.!
ARTIK HİÇ BİR ŞEY UMURUMDA DEĞİL...
ARRRRRRRR
...OO... YOO...

AMA KOCA BİR GEMİNİN SANDALI İKİYE BÖLMESİNİ HİÇ BEKLEMİYORDU DOĞRUSU...

DAHA AKILLI BİRİ OLSAYDI, BU İŞE GÜLERDİ BİLE...

AMA GEMİ UZAKLAŞIRKEN BUNLARI DÜŞÜNECEK ZAMANI KALMAMIŞTI ARTIK...

ACABA ?

UĞRADIĞI HAYAL KIRIKLIĞI YÜZÜNDEN, HUZURU ÖLÜMDE ARAYACAK KADAR YOLUNU ŞAŞIRMIŞTI, VALTER GURKHEİM...

BU ARADA, KUZEY KUTBUNDA BİR BUZ DAĞINDA...
BELKİ GÜCÜMLE YENEMEDİM ONU...
...AMA IRKIMIZIN EN BÜYÜK BILIM ADAMI OLAN BABAMDAN BANA MIRAS KALAN SÜPER ZEKAM...
...VARTOKS'UN LANA'YI NEREYE GÖTÜRDÜĞÜNÜ GÖSTERECEK!
BU MERCEKLİ TELESKOBU YABANCI FIZYOLOJİK ÖRNEKLERE AYARLASAM...
...TİTREŞİMLER BANA ONUN NEREDE...
...HEY.. BU SES DE NE?
GARRRRRRRR
NE OLDUĞUNU BİLMİYORUM AMA BULACAĞIM...
...O BENİ BULMADAN!
O ANDA DAĞIN İÇİNE KAZILMIŞ TÜNELDE BİR YUMRUK GÖRÜLDÜ...

EĞER DİKKATİMİ ÇEKMEYİ PLANLIYORSAN, BAŞARDIN!
EĞER HEMEN DURMAZSAN...
...AÇIKLAMANI BİR AĞIZ DOLUSU KIRIK DİŞLE YAPMAK ZORUNDA KALACAKSIN!
SENİNLE KONUŞMAM GEREK, SÜPERMEN!
TABİİ KONUŞACAKSIN... BAŞKALARININ EVİNE İZİNSİZ NASIL GİRERSİN?
SÖYLE... SENİ TANIYOR MUYUM?
EVET, TANIYORSUN, SÜPERMEN!
BENİ SANDIĞINDAN DA İYİ TANIYORSUN!

ARALARINDAKİ KONUŞMA KISA SÜRMÜŞTÜ... O SIRADA BAŞKA BİR KONUŞMA BAŞLAMAK ÜZEREYDİ... TEK TARAFLI BİR KONUŞMA...

DÜNYA ERKEKLERİ, KADINLARI VE ÇOCUKLARI...

...SÖZÜMONA KAHRAMANINIZ SÜPERMEN İLE KARŞILAŞMAK İSTİYORUM...

...BU KARŞILAŞMA GERÇEKLEŞENE KADAR HEPİNİZİN HAYATI BENİM ELİMDE!

ENLEM 12 DERECE GÜNEY VE BOYLAM 73 DERECE GÜNEYDE PERU DİYE BİLİNEN ÜLKEDE BENİ BULABİLİR!

CİDDİ... Mİ?

MESAJ ANINDA BÜTÜN GEZEGENE YAYILDI...

SÜPERMEN HEMEN BENİMLE BULUŞMAZSA, CEZA OLARAK DÜNYASINI KAYBEDECEK!

HABER TAA KUZEYE KADAR ULAŞTI...

...FAKAT BU ARADA MESAJ BİTMEK ÜZEREYDİ...

BUNUN BOŞ BİR TEHDİT OLMADIĞINI BİLİR O!

...YALNIZLIK KALESİNDEKİ ÖZEL UYDU MONİTÖRÜ KENDİ KENDİNE ÇALIŞIYORDU...

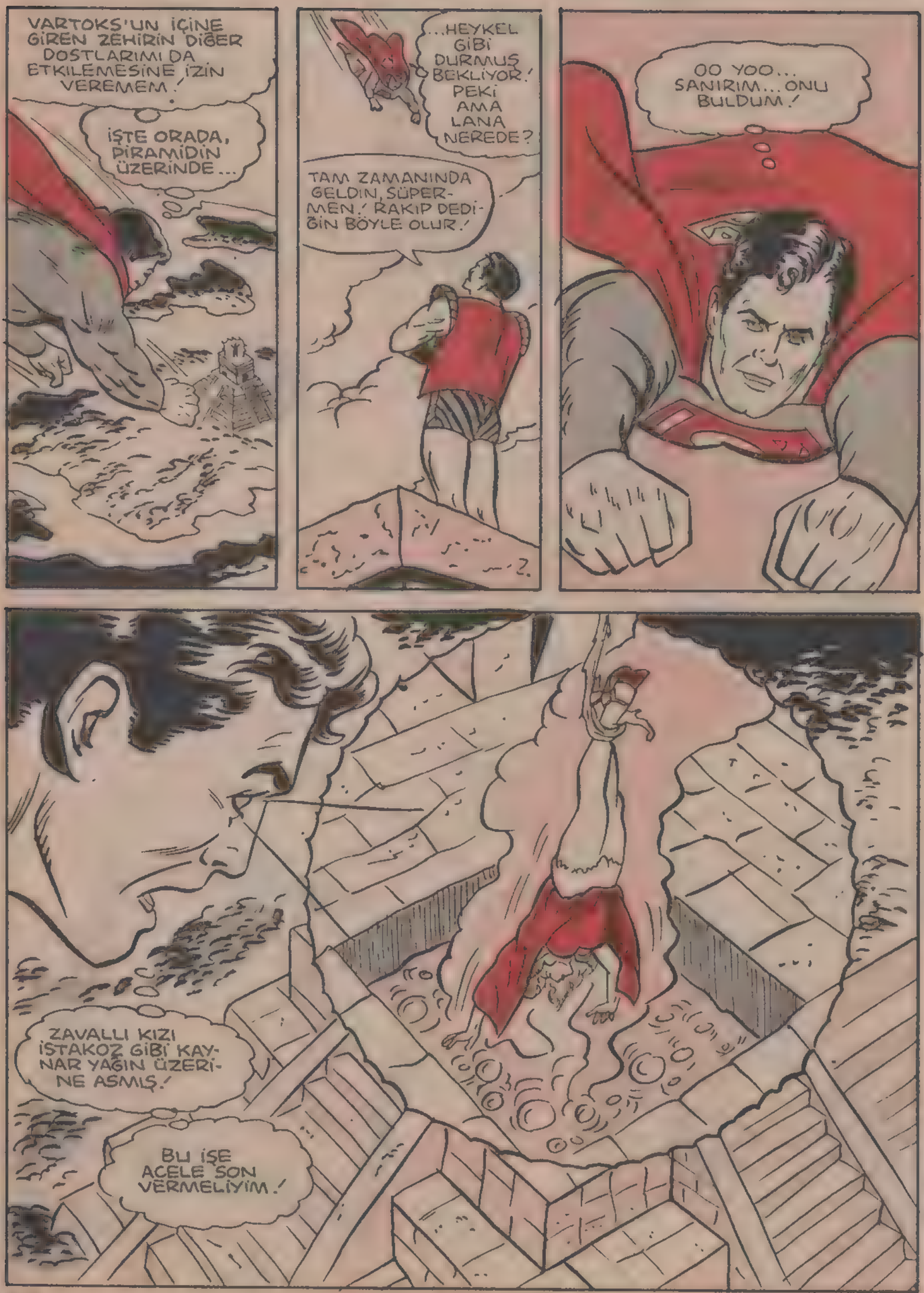
VARTOKS'UN İÇİNE GİREN ZEHİRİN DİĞER DOSTLARIMI DA ETKİLEMESİNE İZİN VEREMEM!
İŞTE ORADA, PİRAMİDİN ÜZERİNDE...
...HEYKEL GİBİ DURMUŞ BEKLİYOR! PEKİ AMA LANA NEREDE?
TAM ZAMANINDA GELDİN, SÜPERMEN! RAKIP DEDİĞİN BÖYLE OLUR!
OO YOO... SANIRIM... ONU BULDUM!
ZAVALLI KIZI İSTAKOZ GİBİ KAYNAR YAĞIN ÜZERİNE ASMIŞ!
BU İŞE ACELE SON VERMELİYİM!

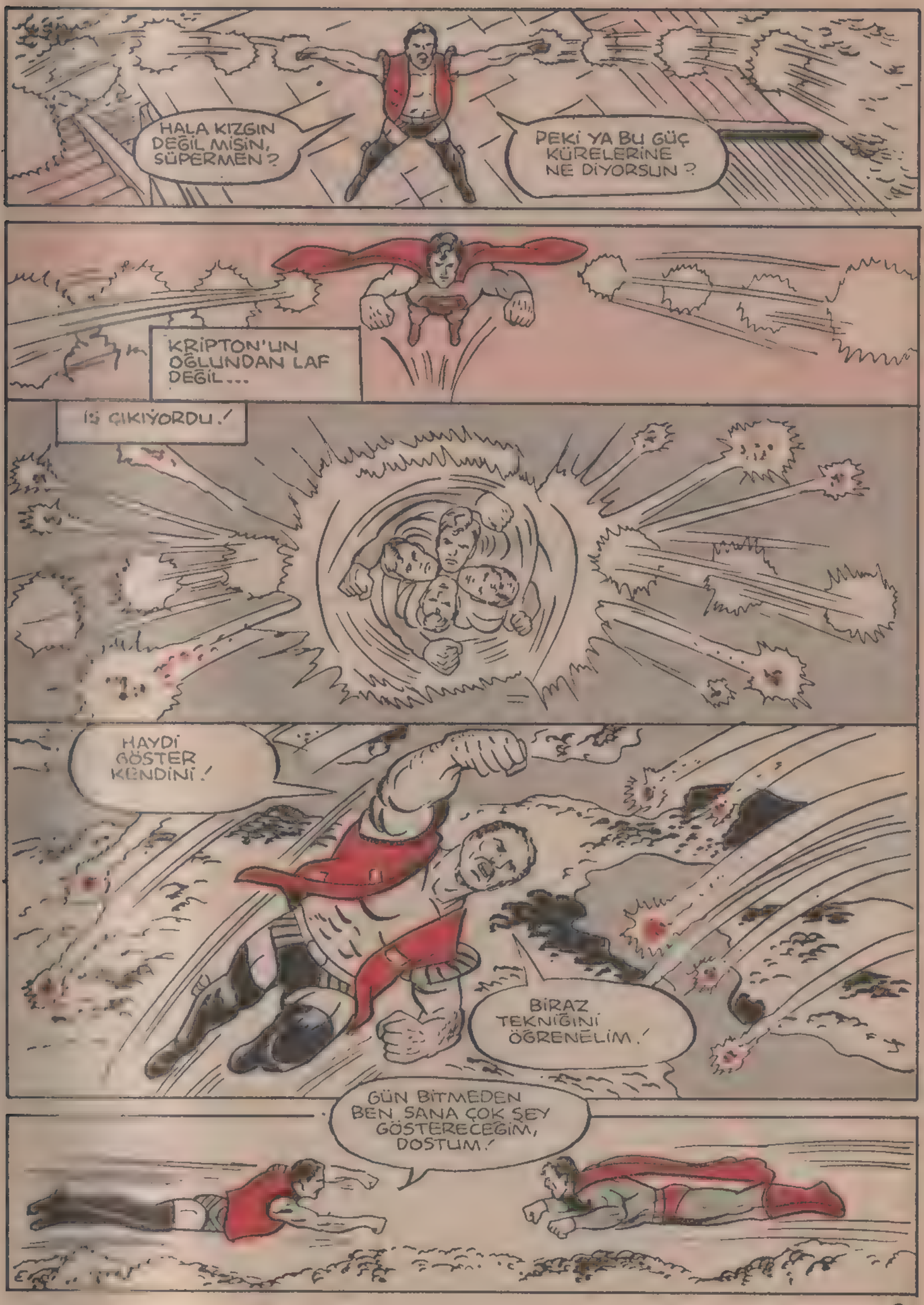
HALA KIZGIN DEĞİL MİSİN, SÜPERMEN?
PEKİ YA BU GÜÇ KÜRELERİNE NE DİYORSUN?
KRİPTON'UN OĞLUNDAN LAF DEĞİL...
İŞ ÇIKIYORDU!
HAYDİ GÖSTER KENDİNİ!
BİRAZ TEKNİĞİNİ ÖĞRENELİM!
GÜN BİTMEDEN BEN SANA ÇOK ŞEY GÖSTERECEĞİM, DOSTUM!

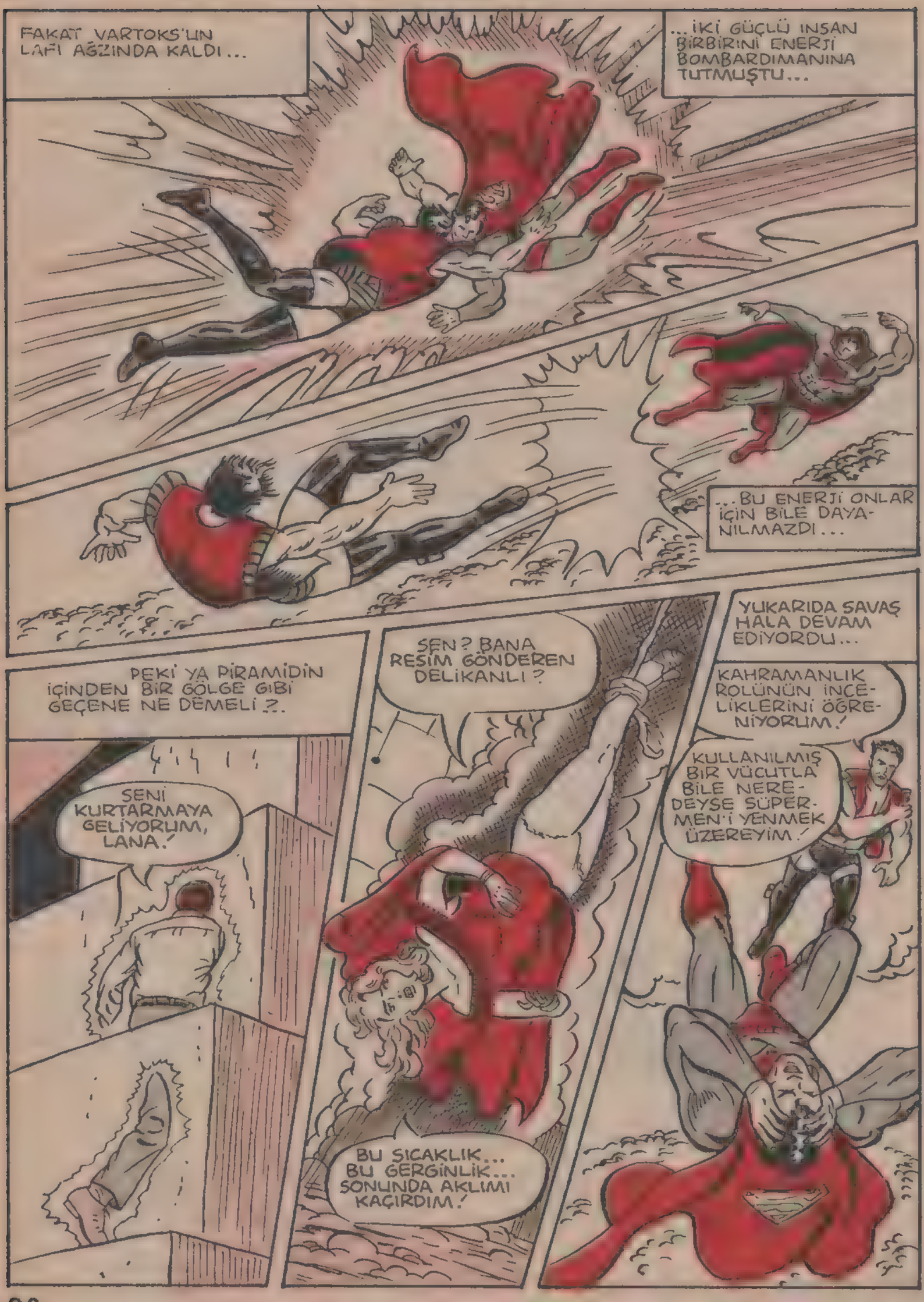
FAKAT VARTOKS'UN LAFI AĞZINDA KALDI...
...İKİ GÜÇLÜ İNSAN BİRBİRİNİ ENERJİ BOMBARDIMANINA TUTMUŞTU...
...BU ENERJİ ONLAR İÇİN BİLE DAYANILMAZDI...
YUKARIDA SAVAŞ HALA DEVAM EDİYORDU...
KAHRAMANLIK ROLÜNÜN İNCELİKLERİNİ ÖĞRENİYORUM!
KULLANILMIŞ BİR VÜCUTLA BİLE NEREDEYSE SÜPERMEN'İ YENMEK ÜZEREYİM!
SEN? BANA RESİM GÖNDEREN DELİKANLI?
BU SICAKLIK... BU GERGİNLİK... SONUNDA AKLIMI KAÇIRDIM!
PEKİ YA PİRAMİDİN İÇİNDEN BİR GÖLGE GİBİ GEÇENE NE DEMELİ?.
SENİ KURTARMAYA GELİYORUM, LANA!

ŞİMDİ ONA ÖYLE BİR NUMARA ÇEKECEĞİM Kİ HEMEN KENDİNE GELECEK...
...ŞUAYI ONA DEĞİL...
...KIZA GÖNDERECEĞİM!
...VE...
ONU ÖLDÜRDÜN!
BİR AN BİR CIZIRTI VE BİR KOKU DUYULDU... SANKİ YANIK ET KOKUSU GİBİ...
BEN DE...
...SENİ...
...ÖLDÜRECEĞİM!

EĞER BU KAVGAYI GÖRÜNTÜLEYECEK BİR KAMERA OLSAYDI, ARTIK HERKES SÜPERMEN'DEN KORKMAYA BAŞLARDI...

...ÇÜNKÜ KİMSE ONU BU KADAR NEFRET DOLU GÖRMEMİŞTİ...

...İŞTE VİRÜS'ÜN BEKLEDİĞİ AN GELMİŞTİ...

YENİ BİR BEDEN BULMUŞTU KENDİNE...

...AMA İŞLER UMDUĞU GİBİ GİTMEDİ...

BİR MİLİM DAHA GİDEMEZSİN, KATİL!

BUNDAN SONRAKİ DURAĞIN YOLUN SONU...

...PLUTO'DA BUZULA GÖMECEĞİM SENİ!

GELELİM VARTOKS'A...

VARTOKS'UN HEMEN HEMEN TAMAMİYLE "KULLANILMIŞ" VÜCUDU YERDE YATIYORDU...

SÜPERMEN KAHRAMAN KATİLİNİN İCABINA BAKARKEN...

VÜCUDUM... NE KADAR KORKUNÇ, DEĞİL Mİ?

ŞİMDİKİ GÖRÜNTÜN KADAR DEĞİL, HAYATIM!

VÜCUDUNU ÖDÜNÇ ALDIĞIM VALLACE GURKHEİM'E LAF YOK!

VALLACE ÇOK DUYGULU BİR ÇOCUK! YALNIZ BİRAZ AKLI KARIŞMIŞ!

YANİ SEN ŞİMDİ VALLACE'NİN RUHU MUSUN?

...YİNE AYNI VÜCUDA BÜRÜNDÜN HA?

EĞER ONUN İYİLİĞİ VE NEZAKETİ OLMASAYDI, ONUN VÜCUDUNA YERLEŞİP SENİ KURTARMAYA GELEMEZDİM...

...SÜPERMEN DE SENİ ÖLDÜ SANIP ÖFKELENMESEYDİ, PARAZİT VİRÜS ORTAYA ÇIKMAYACAKTI!

BU İKİNİZ İÇİN, HEM VARTOKS, HEM VALLY İÇİN!

SÜPERMEN İŞİNİ BİTİRDİKTEN SONRA YİNE AYNI YERE DÖNDÜ...
BAKIYORUM BURADA İŞLER YOLUNDA...
...ÜÇÜNÜZ BIRAKTIĞIMDAN ÇOK DAHA İYİ BİR DURUMDASINIZ!
ONLAR BENİM ARKADAŞIM!
YİNE DOST MUYUZ?
SONSUZA DEK!
DOST DEDİKTE, SÜPERMEN, SANA YENİ BİR ARKADAŞIMI TANITMAK İSTİYORUM!
SÜPERMEN...VALLY GURKHEİM...YAKINDA VGBS'DE O DA BİZİMLE ÇALIŞACAK!
NEDİR BU İŞ KONUŞMALARI? BUGÜNKÜ İŞİMİZİ BİTİRMEDİK Mİ?
VİRÜS DONDURULDU... BİZLER KURTULDUK...
...EĞER BURADA BİRAZ DAHA DURURSAK, YAĞMURA YAKALANACAĞIZ!
VARTOKS, GEL BUNLARA DÜNYANIN EN GÜZEL ÜLKELERİNDEN BİRİNİ KUŞ BAKIŞI GEZDİRELİM!
HARİKA BİR FİKİR! DEĞİL Mİ VALLY?
BU MACERANIN SONU

en çok satan, en
çok okunan dergi

ÖRÜMCEK ADAM

Okuyucularının gösterdiği
büyük ilgiye teşekkürlerini sunar